

PLANTA TELECOMUNICAÇÃO TERREO  
Esc 1/75

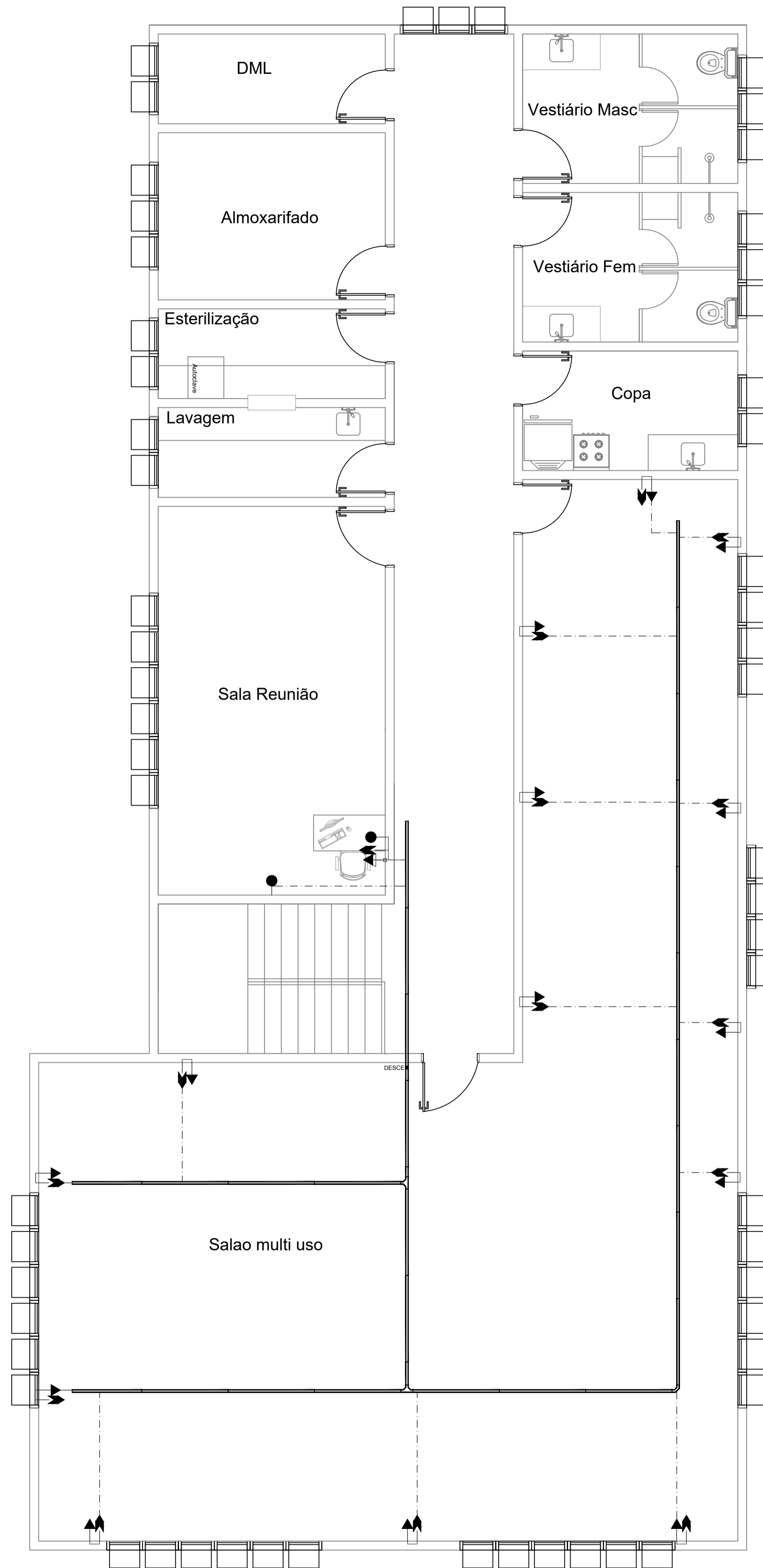

PLANTA TELECOMUNICAÇÃO 1º Pavimento  
Esc 1/75

SIMBOLOGIA		DESCRIÇÃO
[Symbol]	ESPILHO 2'x4" COM 1 PÓRTO + 1 TOMADA 2P + 1 T - 10A (1 MÓDULO) EM CAIXA 2'x4". CONDUITO INSTALADO A 30cm DO PISO.	
[Symbol]	ESPILHO 2'x4" COM 1 PÓRTO + 1 TOMADA 2P + 1 T - 10A (1 MÓDULO) EM CAIXA 2'x4". CONDUITO INSTALADO A 120cm DO PISO.	
[Symbol]	ESPILHO 2'x4" COM 1 PÓRTO + 1 TOMADA 2P + 1 T - 10A (1 MÓDULO) EM CAIXA 2'x4". CONDUITO INSTALADO A 210cm DO PISO.	
[Symbol]	ESPILHO 2'x4" COM 1 PÓRTO CENTRAL EM CAIXA 2'x4". CONDUITO INSTALADO A 210cm DO PISO. PONTO DE FORÇA PARA 1 PONTO DE TV.	
[Symbol]	ESPILHO 2'x4" COM 1 PÓRTO VERTICAL + 1 INTERRUPTOR SIMPLES (1 MÓDULO) EM CAIXA 2'x4". CONDUITO INSTALADO A 110cm DO PISO.	
[Symbol]	ESPILHO 2'x4" COM 1 PÓRTO VERTICAL + 1 INTERRUPTOR PARALELO (1 MÓDULO) EM CAIXA 2'x4". CONDUITO INSTALADO A 30cm DO PISO.	
[Symbol]	ESPILHO 2'x4" COM 2 PÓRTO + 1 TOMADA 2P + 1 T - 10A BIFÁSICA (1 MÓDULO) EM CAIXA 2'x4". CONDUITO INSTALADO A 30cm DO PISO.	
[Symbol]	ESPILHO 2'x4" COM 2 PÓRTO + 1 TOMADA 2P + 1 T - 10A BIFÁSICA (1 MÓDULO) EM CAIXA 2'x4". CONDUITO INSTALADO A 120cm DO PISO.	
[Symbol]	ESPILHO 2'x4" COM 2 PÓRTO + 1 TOMADA 2P + 1 T - 10A BIFÁSICA (1 MÓDULO) EM CAIXA 2'x4". CONDUITO INSTALADO A 210cm DO PISO.	
[Symbol]	ESPILHO 2'x4" COM 2 PÓRTO + 1 TOMADA DE INTERNET RÁPIDA EM CAIXA 2'x4". CONDUITO INSTALADO A 30cm DO PISO.	
[Symbol]	ESPILHO 2'x4" COM 2 PÓRTO + 1 TOMADA DE TELEFONE EM CAIXA 2'x4". CONDUITO INSTALADO A 30cm DO PISO.	
[Symbol]	ARMADILHA (S-CIRCUIÇÃO-POTENCIA)	
[Symbol]	BLOCO AUTOMÁTICO SINAL DE SAÍDA	
[Symbol]	SINOPSE POTENCIÁLIA	
[Symbol]	PONTO DE LUZ NO TETO LÂMINARA PARA LÂMPADA FLUORESCENTE TUBULAR (S-CIRCUIÇÃO-RETORNO-POTENCIA)	
[Symbol]	PONTO DE LUZ NO TETO LÂMINARA PARA LÂMPADA FLUORESCENTE COMPACTA (S-CIRCUIÇÃO-RETORNO-POTENCIA)	
[Symbol]	QUADRO DE DISTRIBUIÇÃO DE CIRCUITOS (S=150cm)	
[Symbol]	QUADRO DE MEDIÇÃO	
[Symbol]	ELETRICIDADE USA C/ TRAPA DIMENSÃO CONFORME INDICADO EM PROJETO	
[Symbol]	TUBULAÇÃO RSEB.	
[Symbol]	TUBULAÇÃO DESEJ.	
[Symbol]	TUBULAÇÃO PNEU.	
[Symbol]	TUBULAÇÃO AVANÇADA	
[Symbol]	TUBULAÇÃO AVANÇADA SOBRE FORNO.	
[Symbol]	ELETRICIDADE ENTERRADA NO LAJE DE TETO OU PAREDE (QUANDO NÃO INDICADO DE OUTRA FORMA).	
[Symbol]	ELETRICIDADE ENTERRADA NA LAJE DE PISO (QUANDO NÃO INDICADO DE OUTRA FORMA).	
[Symbol]	INDICAÇÃO DE FOS TERÇA (S-INDICAÇÃO DO CIRCUITO)	
[Symbol]	INDICAÇÃO DE FOS FASE (S-INDICAÇÃO DO CIRCUITO)	
[Symbol]	INDICAÇÃO DE FOS NEUTRO (S-INDICAÇÃO DO CIRCUITO)	
[Symbol]	INDICAÇÃO DE FOS RETORNO (S-INDICAÇÃO DO CIRCUITO, S- INDICAÇÃO DA SEÇÃO DO INTERRUPTOR)	

SIMBOLOGIA DOS CONDULETES	
[Symbol]	1" x 1" x 1"
[Symbol]	1" x 1" x 1"
[Symbol]	1" x 1" x 1"
[Symbol]	1" x 1" x 1"
[Symbol]	1" x 1" x 1"
[Symbol]	1" x 1" x 1"
[Symbol]	1" x 1" x 1"
[Symbol]	1" x 1" x 1"
[Symbol]	1" x 1" x 1"
[Symbol]	1" x 1" x 1"
[Symbol]	1" x 1" x 1"
[Symbol]	1" x 1" x 1"

Q	02/05/2022	EMISSÃO INICIAL	DESCRIÇÃO	INFORMAÇÕES COMPLEMENTARES:
REV	DATA			
				CARGA INSTALADA
				DEMANDA
DIREITOS AUTORAIS: Os direitos autorais deste projeto, estão reservados ao responsável técnico de acordo com Lei Federal 9.610 de 19 de fevereiro de 1998, ficando proibido a reprodução total ou parcial sem autorização prévia.				
		CEL:(0XX31)9417 9773 email : izaldas.godoi@infoe.com.br		
TÍTULO/CONTEUDO PLANTA TELECOMUNICAÇÃO TERREO PLANTA TELECOMUNICAÇÃO 1º PAVIMENTO				
NOME DO EMPREENDIMENTO		FINALIDADE		
UBS CENTRO EXTREMA		SERVIÇO PÚBLICO		
ENDEREÇO	BAIRRO	CIDADE		
RUA QUINZE DE NOVEMBRO, 95	CENTRO	EXTREMA/MG		
NÚMERO E DATA DA ART DE PROJETO	NÚMERO E DATA DA ART DE EXECUÇÃO			
MG20221107964				
PROPRIETARIO	CNPJ/CPF/IDENTIDADE	TELEFONE		
PREFEITURA MUNICIPAL DE EXTREMA	18.677.591/0001-00	(31)3879-7043		
CONTRATANTE (SE EXISTIR ALEM DO PROPRIETARIO)	CNPJ/CPF/IDENTIDADE	TELEFONE		
Alto Empreendimentos e Construções LTDA	02.700.079/0001-99	(31) 3879-7043		
Endereço completo para correspondência				
RESP. TECNICO (ENG. ELETRICISTA)	CREA	FOLHA		
CARLOS H. FÁRIA MORAES	286867MG	03/03		
(31)986120334	REGIÃO 4º			
UBS CENTRO-TELECOM-01-R00				