

**ANÁLISE DE AMOSTRAS - AQUISIÇÃO DE MATERIAL DE CAMA, MESA,
BANHO E PUERICULTURA**

**PROCESSO LICITATÓRIO 000166/2023 - PREGÃO PRESENCIAL
000065/2023**

Em análise às amostras das empresas no dia 07 de agosto de 2023, as funcionárias da Secretaria Municipal de Assistência Social, Larissa Vieira V. e Rayssa C. de Oliveira S.. Chegaram à seguinte conclusão:

LOTE /ITEM	NOME DO ITEM E DESCRIÇÃO	LAUDO DA ANÁLISE	EMPRESA
Item 00069 - lote 69	MANTA MICROFIBRA SOLTEIRO tecido: 100% poliéster, liso com tratamento anti- piling - antialérgico cores escuras - marca sugerida: diury/jolitex ou similar em qualidade - apresentar amostra no pregão ou conforme item 8.1.7 do edital	Amostra Aprovada - Amostra atinge as exigências solicitadas	D' Andreia distribuidora LTDA

Sem mais,

Sandro Faria Carneiro
PROMOVIDOR - Compras e Licitações

09 AGO 2023

10512

Larissa Vieira Vasconcelos
Setor de Planejamento e Control
Secret. Munic. de Assist. Social
Fone (35) 3435-5810

Rayssa Caroline de Oliveira Silva
Setor de Compras
Secretaria de Assistência Social





LAUDO DE AVALIAÇÃO

Sandro Faria Carneiro
PROTÓCOLO - Compras e Licitações

PROCESSO Nº 000166/2023

Pregão Presencial 000065/2023

01 AGO 2023

13:56

REGISTRO DE PREÇOS PARA A EVENTUAL AQUISIÇÃO DE ARTIGOS DE HIGIENE, CAMA, MESA, BANHO E PUERICULTURA PARA USO NAS ESCOLAS, CRECHES, UNIDADES DE SAÚDE E DISTRIBUIÇÃO GRATUITA.

Foram **Reprovados** os itens da empresa **EXTREMA PAPER OFFICE LTDA** para o lote 021 conforme abaixo:

Lote 021: COBERTOR SOLTEIRO, EM MICROFIBRA, COR: CINZA, TAMANHO: 1,60 X 2,20 em microfibras; cor: cinza; liso. dimensões aproximadas: altura: 5cm, largura: 160cm, profundidade: 220cm, peso: 0,5kg. logo do hospital bordado da marca CORTEX.

Situação: **AMOSTRA REPROVADA NÃO ATENDE AS DEMANDAS DO HOSPITAL, ACABAMENTO DO PRODUTO NÃO APRESENTA BOA QUALIDADE, APÓS LAVAGEM DO MESMO AS COSTURAS DA BORDA FICARAM TODAS EXPOSTAS.**

Foram **Aprovados** os itens da empresa **EXTREMA PAPER OFFICE LTDA** para os lote 088 conforme abaixo:

Lote 088: TOALHA DE ROSTO CRISTAL MEDINDO 49 X 70 CM BRANCA COM LOGO BORDADO da marca TOALHA SHOW.

Situação: **AMOSTRA DE TECIDO APROVADA, NA AQUISIÇÃO VIRÁ COM LOGO DO HOSPITAL BORDADO.**

Sem mais,

Extrema 01 de Agosto de 2023.

Priscila Paula de Freitas Costa
Enfermeira Intensivista
COREN-MG-458258

Priscila Paula de Freitas Costa
Enfermeira
Secretaria Municipal de Saúde

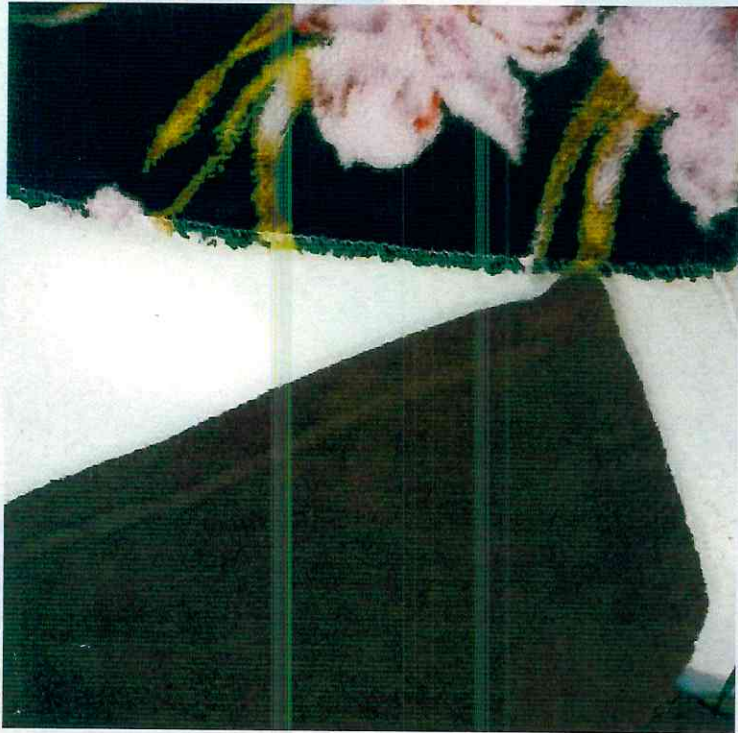



LAUDO DE AVALIAÇÃO

Sandro Faria Camello
PROTÓCOLO - Compras e Licitações

01 AGO 2023
13:56

PROCESSO Nº 000166/2023

Pregão Presencial 000065/2023

REGISTRO DE PREÇOS PARA A EVENTUAL AQUISIÇÃO DE ARTIGOS DE HIGIENE, CAMA, MESA, BANHO E PUERICULTURA PARA USO NAS ESCOLAS, CRECHES, UNIDADES DE SAÚDE E DISTRIBUIÇÃO GRATUITA.

Foram **Aprovados** os itens da empresa **FB COMÉRCIO DE ENXOVAIS E ACESSÓRIOS LTDA** para os lotes 49, 57 e 58 conforme abaixo:

Lote 049: FRONHA SUPREMO BRANCA, TAM 0,50M X 0,70M fronha supremo; cor: branca; 200 fios; 100% algodão; tamanho: 0,50m x 0,70 m; acabamento padrao; logo do hospital silkado da marca NAJ.

Situação: **AMOSTRA DE TECIDO APROVADA, NA AQUISIÇÃO VIRÁ COM LOGO DO HOSPITAL SILKADO.**

Lote 057: LENÇOL COM ELÁSTICO, 100% ALGODÃO, PARA BERÇO DESMONTAVEL lençol com elástico, 100% algodão, dimensões: 105 x 160 x 15 cm - logo do hospital silkado da marca NAJ.

Situação: **AMOSTRA DE TECIDO APROVADA, NA AQUISIÇÃO VIRÁ COM LOGO DO HOSPITAL SILKADO.**

Lote 058: Lotes 058: LENÇOL SOLTEIRO, BRANCO, SEM ELÁSTICO, TAM 1,60 X 2,20M cor: branco; tamanho 1,60 x 2,20m - acabamento padrão; sem elástico; 100% algodão; 200 fios; logo do hospital silkado da marca NAJ.

Situação: **AMOSTRA DE TECIDO APROVADA, NA AQUISIÇÃO VIRÁ COM LOGO DO HOSPITAL SILKADO.**

Sem mais,

Extrema 01 de Agosto de 2023.

Priscila P. de Freitas Costa
Enfermeira Intensivista
COREN-MG-458258

Priscila Paula de Freitas Costa
Enfermeira
Secretaria Municipal de Saúde

0978.1



LAUDO DE AVALIAÇÃO

PROCESSO Nº 000166/2023

Pregão Presencial 000065/2023

REGISTRO DE PREÇOS PARA A EVENTUAL AQUISIÇÃO DE ARTIGOS DE HIGIENE, CAMA, MESA, BANHO E PUERICULTURA PARA USO NAS ESCOLAS, CRECHES, UNIDADES DE SAÚDE E DISTRIBUIÇÃO GRATUITA.

Foram **Aprovados** os itens da empresa **ROSANGELA DE ASSIS – ME** para os lotes 15, 16 conforme abaixo:

Lote 015: CAMISOLA PARA PACIENTE COM MANGAS TIPO JAPONESAS COM AMARRAÇÃO NAS COSTAS POR FITAS camisola para paciente com mangas tipo japonesas com amarração nas costas por fitas; tecido: cretone; 100% algodão; cor: azul. logo do hospital silkado da marca R. CON.

Lote 016: CAMISOLA PARA PACIENTE COM MANGAS TIPO JAPONESAS COM AMARRAÇÃO NAS COSTAS POR FITAS INFANTIL camisola para paciente com mangas tipo japonesas com amarração nas costas por fitas; tecido: cretone; 100% algodão; cor: azul. da marca R. CON.

Sem mais,

Extrema 27 de julho de 2023.

Priscila P. de Freitas Costa
Enfermeira Intensivista
COREN-MG-458258

Priscila Paula de Freitas Costa
Enfermeira
Secretaria Municipal de Saúde

ANÁLISE DE AMOSTRAS - AQUISIÇÃO DE MATERIAL DE CAMA, MESA, BANHO E PUERICULTURA

PROCESSO LICITATÓRIO 000166/2023 - PREGÃO PRESENCIAL 000065/2023

Em análise as amostras das empresas no dia 27 de julho de 2023, as funcionárias da Secretaria Municipal de Assistência Social, Larissa Vieira V. e Rayssa C. de Oliveira S. Chegaram a seguinte conclusão:

LOTE /ITEM	NOME DO ITEM E DESCRIÇÃO	LAUDO DA ANÁLISE	EMPRESA
Item 00001 - lote 00001	ABSORVENTE COM ABAS PACOTE 16 UNIDADES. Marca sugerida: Always, intimus ou similar em qualidade. Apresentar amostra no pregão ou conforme item 8.1.7 do edital.	Amostra Aprovada - Amostra atinge as exigências solicitadas	H.A DISTRIBUIDORA LTDA
Item 00038 - lote 00001	ESCOVA DENTAL MÉDIA COM CERDAS MACIAS ADULTO. Escova dental média com cerdas macias adulto. Marca sugerida: Colgate, Johnson&Johnson, condor, sorriso, predent ou similar em qualidade. Apresentar amostra no pregão ou conforme item 8.1.7 do edital.	Amostra Aprovada - Amostra atinge as exigências solicitadas	H.A DISTRIBUIDORA LTDA
Item 00039 - lote 00001	ESCOVA DENTAL MÉDIA COM CERDAS MACIAS INFANTIL. Marca sugerida: Colgate, Johnson&Johnson, condor, sorriso, predent ou similar em qualidade. Apresentar amostra no pregão ou conforme item 8.1.7 do edital.	Amostra Aprovada - Amostra atinge as exigências solicitadas	H.A DISTRIBUIDORA LTDA
Item 00054 - lote 00001	LEITE HIDRATANTE P CORPO - FR200ML Leite hidratante p/ corpo - fr/200ml. Marca sugerida: Nivea, monange, ou similar em qualidade. Apresentar amostra no pregão ou conforme o item 8.1.7	Amostra Aprovada - Amostra atinge as exigências solicitadas	H.A DISTRIBUIDORA LTDA
Item 00067 - lote 00001	MAMADEIRA DE 240 ML. Com capuz protetor, bico r, tampa com disco vedador, cristal com bordas arredondadas, sem rebarbas, graduação externa, inquebrável, resistente a temperatura até 100 c, sem deormar, atóxica, livre de bisfenol a, com selo de qualidade Inmetro e selo da abrapur (associação brasileira de produtos infantis). Marca sugerida: Lolly ou avent, ou similar em qualidade. Apresentar amostra no pregão ou conforme item 8.1.7 do edital.	Amostra Aprovada - Amostra atinge as	H.A DISTRIBUIDORA LTDA
Item 00085 - lote 00001	TOALHA DE BANHO TAM PADRÃO - 100% ALGODÃO CORES VARIADAS. Toalha de banho 100% algodão, medindo entre 60 e 70 centímetros de largura, 130 a 140 centímetros de comprimento, cores variadas.	Amostra Aprovada - Amostra atinge as exigências	H.A DISTRIBUIDORA



PREFEITURA DE
EXTREMA

Av. Delegado Waldemar Gomes Pinto, 1624
Ponte Nova | Extrema/MG | CEP 37.640-000
(35) 3435.1911

 www.extrema.mg.gov.br

Inovação e Gestão de Resultados

	Marca sugerida: Camesa, Karsten, buttner, Dohler ou similar em qualidade. Apresentar amostra no pregão ou conforme item 8.1.7 do edital.	solicitadas	LTDA
Item 00059 - lote 00001	LENÇOS UMEDECIDOS PARA HIGIENE INFANTIL. A base de falso tecido composto por propilenoglicol lanolinacoco amida propibetaina polissorbato 20 dimeticonol chemynol embalado em frasco com 70 unidades não estéril. Marca sugerida: Turma do soninho, higy, mild ou similar em qualidade apresentar amostra no pregão ou conforme item 8.1.7 do edital.	Amostra Aprovada - Amostra atinge as exigências solicitadas	H.A DISTRIBUIDORA LTDA

Sem mais,

Larissa Vieira Vasconcelos
Setor de Planejamento
Secret. Munic. de Assistência Social
Fone (35) 3435-5810

Compras
Assistência Social

Rayssa Caroline de Oliveira Silva
Setor de Compras
Secretaria de Assistência Social

Compras
Assistência Social

280923



ANÁLISE DE AMOSTRAS - AQUISIÇÃO DE MATERIAL DE CAMA, MESA, BANHO E PUERICULTURA

PROCESSO LICITATÓRIO 000166/2023 - PREGÃO PRESENCIAL 000065/2023

Em análise as amostras das empresas no dia 27 de julho de 2023, as funcionárias da Secretaria Municipal de Assistência Social, Larissa Vieira V. e Rayssa C. de Oliveira S. Chegaram a seguinte conclusão:

LOTE /ITEM	NOME DO ITEM E DESCRIÇÃO	LAUDO DA ANÁLISE
Item 00018 – lote 00001	COBERTOR ANTI-ALÉRGICO TAM 90 X 110 CM, COMPOSIÇÃO BASE 100 POLIESTER, SUPERFÍCIE 100 ACRÍLICO. Cobertor anti-alérgico TAM 90 X 110 CM, composição base 100%, poliéster superfície 100% acrílico e borda 100% acrílico. Marca sugerida: Jolitex ou similar em qualidade. Apresentar amostra no pregão ou conforme item 8.1.7 do edital.	Amostra Reprovada, não cumpre as exigências descritas no edital. Cobertor frágil, sem acabamento, além de estar se desfazendo. Conforme imagem anexa a esse documento.
Item 00073 – lote 00001	PANO DE PRATO 100 ALGODÃO BRANCO EMBAINHADO TAMANHO APROX 45 X 70 CM. Pano de prato 100% algodão branco, embainhado tamanho aprox. 45 X 70 CM. Marca sugerida: Sm têxtil ou similar em qualidade, apresentar amostra no pregão ou conforme item 8.1.7 do edital.	Amostra Reprovada, não cumpre as exigências descritas no edital. Não contém o tamanho conforme o descritivo do item. Conforme imagem anexa a esse documento

Sem mais,

Larissa Vieira Vasconcelos
Setor de Planejamento e Compras
Secretaria Municipal de Assistência Social
Fone (35) 3435-5810

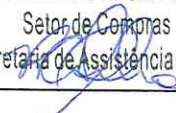

Compras
Assistência Social

Rayssa Caroline de Oliveira Silva
Setor de Compras
Secretaria de Assistência Social

Compras
Assistência Social



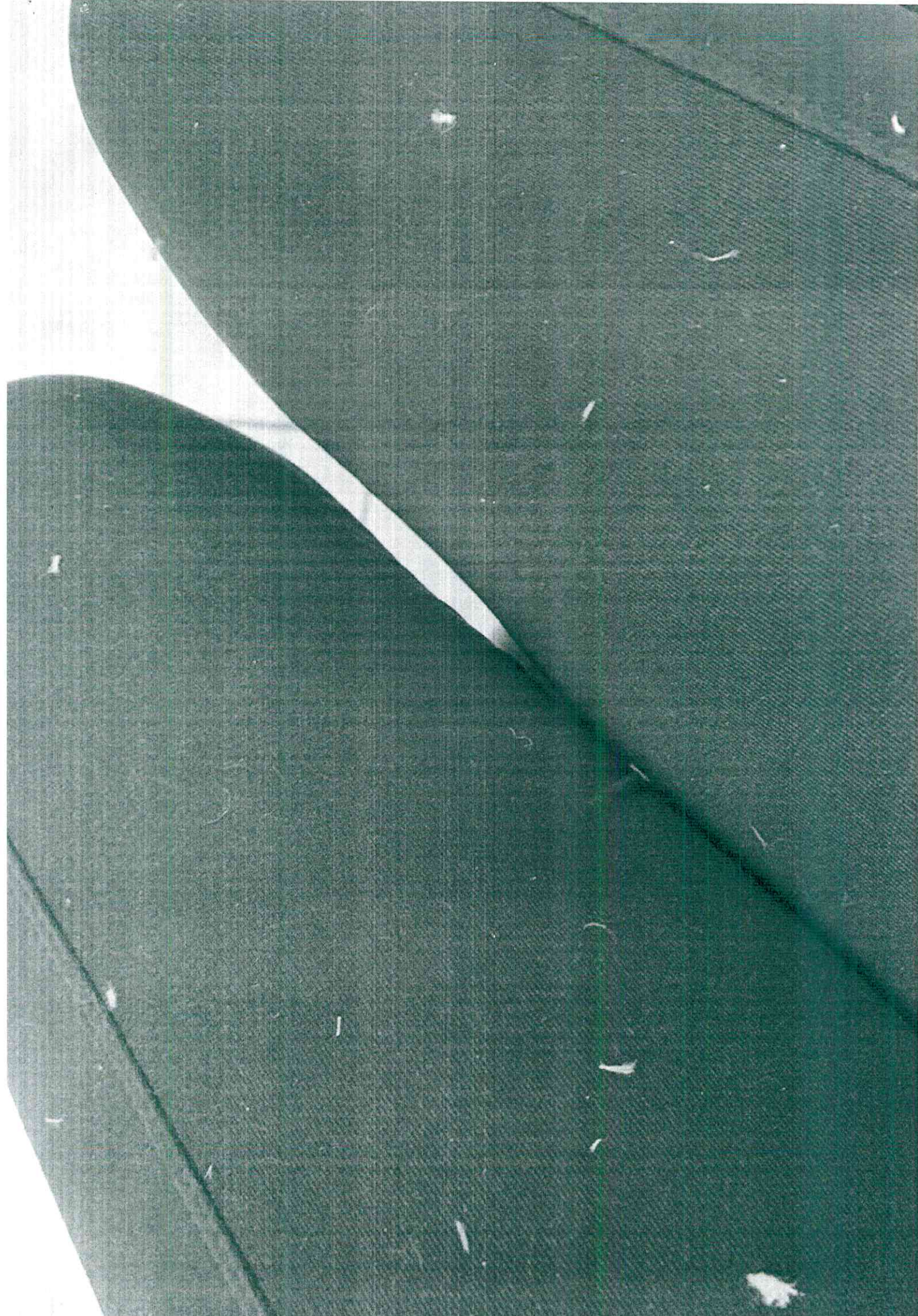





PAVO DE COPA
BANHA SEM ESTAMPADO
Tam.: 40cm x 60cm
1 Unidade



7 598497 191416

PALESTRA MUNICIPAL DE ESTREMA - MG
PROCESSO LICITATÓRIO Nº 00015/2023
PREÇO PRESENCIAL Nº 0004/2023

Distribuição de mercadorias

Item	Quant.	Unid.	Marca	Valor Unit.	Valor total
1	1	PCT	ABSORVENTE COM ABRAS PACOTE COM 16 UNIDADES marca superior always, intimis ou similar em qualidade apresentar amostra no prego ou conforme item 8.1.7 do edital.	5,00	5,00
18	1	UN	COBERTOR ANTI-ALÉRGICO TAM 90 X 110cm composição base 100% poliéster superior 100% acrílico e borda 100% algodão conforme item 8.1.7 do edital.	35,00	35,00
30	1	TB	ESCOVA DENTAL MADIA COM CERDAS MACIAS ADULTO ou similar em qualidade apresentar amostra no prego ou conforme item 8.1.7 do edital.	2,80	2,80
35	1	UN	ESCOVA DENTAL MADIA COM CERDAS MACIAS INFANTIL marca superior colgate.	2,80	2,80
38	1	UN	ESCOVA DENTAL MADIA COM CERDAS MACIAS ADULTO ou similar em qualidade apresentar amostra no prego ou conforme item 8.1.7 do edital.	2,80	2,80
39	1	UN	LEITE HIDRATANTE P/ CORPO FIZIOMI marca superior apresentar amostra no prego ou conforme item 8.1.7 do edital.	2,80	2,80
44	1	UN	LEITE HIDRATANTE P/ CORPO FIZIOMI marca superior apresentar amostra no prego ou conforme item 8.1.7 do edital.	2,80	2,80
54	1	UN	MAMADEIRA DE 240 ML com capuz protetor, bico, tampa com disco vedador, citral com bor das arredondados sem rebarbas. Frutificação exterior inquebrável resistente a temperatura até 100 c sem deformar, atóxico, livre de bisfenol a, com selo de qualidade mmto e selo da abepap (associação brasileira de produtores infantis) marca superior lovi ou avent, ou similar em qualidade apresentar amostra no prego ou conforme item 8.1.7 do edital.	2,80	2,80
73	1	UN	PAVO DE COPA BANHA SEM ESTAMPADO TAM 40 X 60 CM marca superior em qualidade apresentar amostra no prego ou conforme item 8.1.7 do edital.	20,00	20,00
85	1	UN	TOALHA DE BANHO TAM PADRÃO - 100% ALGODÃO CORES VARIADAS toalha de banho 100% algodão medido entre 60 e 70 centímetros de largura 120 a 140 centímetros de comprimento cores variadas marca superior camisa, karsten, barfiter, dober ou similar em qualidade apresentar amostra no prego ou conforme item 8.1.7 do edital.	20,00	20,00
valor total por extensão					93,97
noventa e três reais e sete centavos					

H.A. DISTRIBUIDORA
CNPJ 01.255.249/0001-21
Rua Yvone C. de Almeida
Fone: (51) 3421.8524 WhatsApp: (51) 99622.0674
Email: h.a.distribuidora@gmail.com

H.A. DISTRIBUIDORA LDA
CNPJ 01.255.249/0001-21
Rua Yvone C. de Almeida
Fone: (51) 3421.8524

Handwritten signature and date
20



**PANO DE COPA
BAINHA SEM ESTAMPADO**

Tam.: 40cm x 60cm

1 Unidade



LAUDO DE AVALIAÇÃO

PROCESSO Nº 000166/2023

Pregão Presencial 000065/2023

REGISTRO DE PREÇOS PARA EVENTUAL AQUISIÇÃO DE ARTIGOS DE HIEGIENE, CAMA, MESA, BANHO E PUERICULTURA PARA USO NAS ESCOLAS, CRECHES, UNIDADE DE SAÚDE E DISTRIBUIÇÃO GRATUITA

No dia 15 de Agosto de 2023, após recebimento das amostras/catálogo para avaliação de sua qualidade e especificações técnicas referentes ao processo licitatório supracitado, referente ao lote abaixo informado:

Lote 086: TOALHA DE MESA RETANGULAR 06 PESSOAS, MEDIDAS 1.40 M X 2.00 M toalha de mesa retangular em plástico estampado com forro para 06 pessoas, medidas mínimo 1.40 m x 2.00 m da marca JC TOALHAS, **APROVADO OU REPROVADO** (SE REPROVADO ESPECIFICAR MOTIVO).

Foi APROVADA a amostra /catálogo e sua respectiva marca:

Extrema - MG, 15 de Agosto de 2023.

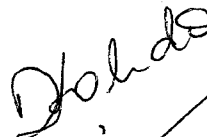

**Doraly de Toledo
Chefe de Setor
Secretaria de Turismo**

**Doraly de Toledo
Chefe de Setor
Departamento de Compras da
Secretaria Municipal de Turismo**