

## Inovação e Gestão de Resultados

Decreto n° 4.198

De 08 de Março de 2022



“Autoriza o Poder Executivo a fazer abertura de crédito suplementar no Orçamento do corrente exercício de 2022, utilizando parte do Superávit Financeiro por fonte de recurso, para atender suas necessidades e dá outras providências”

Batista da Silva, no uso de suas atribuições legais,

O Prefeito do Município de Extrema, MG, João

Decreta:

Artigo 1º - Em atenção ao parágrafo único do artigo 1º da Lei nº 4.526 de 08/03/2022, fica autorizado à abertura de Crédito Suplementar no valor de R\$ 30.329.218,11 (trinta milhões trezentos e vinte e nove mil duzentos e dezoito reais e onze centavos) para atender aos seguintes programas:

<b>Ficha</b>	0000017	<b>Dotação</b>	02001001.0412200152.002.33903900000
<b>Orgão</b>	02001 - SECRETARIA MUNICIPAL DE GOVERNO		
<b>Unidade</b>	001 - SECRETARIA MUNICIPAL DE GOVERNO		
<b>Função</b>	04 - ADMINISTRAÇÃO		
<b>Subfunção</b>	122 - ADMINISTRAÇÃO GERAL		
<b>Programa</b>	0015 - MELHOR GOVERNABILIDADE PARA EXTREMA		
<b>Projeto</b>	2.002 - Gestão Administrativa e de Pessoal		
<b>Elemento</b>	33903900000 - OUTROS SERVIÇOS DE TERCEIROS - PESSOA JURÍDICA		
<b>Fonte</b>	200 - Recursos Não Vinculados de Impostos		
<b>Valor</b>	R\$ 105.000,00		
<b>Ficha</b>	0000078	<b>Dotação</b>	02001002.0618100162.012.44905200000
<b>Orgão</b>	02001 - SECRETARIA MUNICIPAL DE GOVERNO		
<b>Unidade</b>	002 - GERÊNCIA DE VIGILÂNCIA PATRIMONIAL		
<b>Função</b>	06 - SEGURANÇA PÚBLICA		
<b>Subfunção</b>	181 - POLÍCIAMENTO		
<b>Programa</b>	0016 - SEGURANÇA DE QUALIDADE PARA EXTREMA		
<b>Projeto</b>	2.012 - 59º Batalhão de Polícia Militar - Manutenção e Auxílio no Planejamento, Execução e Fornecimento		
<b>Elemento</b>	44905200000 - EQUIPAMENTOS E MATERIAL PERMANENTE		
<b>Fonte</b>	200 - Recursos Não Vinculados de Impostos		
<b>Valor</b>	R\$ 960,00		
<b>Ficha</b>	0000149	<b>Dotação</b>	02002001.0406200192.024.44909100000
<b>Orgão</b>	02002 - PROCURADORIA GERAL DO MUNICIPIO		
<b>Unidade</b>	001 - PROCURADORIA GERAL DO MUNICIPIO		
<b>Função</b>	04 - ADMINISTRAÇÃO		
<b>Subfunção</b>	062 - DEFESA DO INTERESSE PÚBLICO NO PROCESSO JUDICIÁRIO		
<b>Programa</b>	0019 - EXTREMA EFICIENTE E EFICAZ		
<b>Projeto</b>	2.024 - Custas Judiciais – Sentenças Judiciais		
<b>Elemento</b>	44909100000 - SENTENÇAS JUDICIAIS		
<b>Fonte</b>	200 - Recursos Não Vinculados de Impostos		
<b>Valor</b>	R\$ 4.040.136,00		

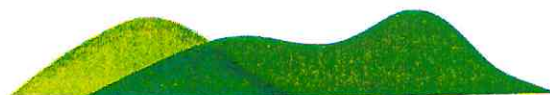



PREFEITURA DE  
**EXTREMA**

Av. Delegado Waldemar Gomes Pinto, 1624  
Ponte Nova | Extrema/MG | CEP 37.640-000  
(35) 3435.1911

 [www.extrema.mg.gov.br](http://www.extrema.mg.gov.br)

*Inovação e Gestão de Resultados*

**Ficha** 0000246 **Dotação** 02004004.0412200182.043.33903900000  
**Orgão** 02004 - SECRETARIA MUNICIPAL DE PLANEJAMENTO, ORÇAMENTO E GESTÃO  
**Unidade** 004 - GERÊNCIA DE FROTAS E PATRIMÔNIO  
**Função** 04 - ADMINISTRAÇÃO  
**Subfunção** 122 - ADMINISTRAÇÃO GERAL  
**Programa** 0018 - PLANEJAMENTO E GESTÃO PARA EXTREMA  
**Projeto** 2.043 - Gestão de Processos Operacionais e Serviços Administrativos da Gerência  
**Elemento** 33903900000 - OUTROS SERVIÇOS DE TERCEIROS -PESSOA JURIDICA  
**Fonte** 200 - Recursos Não Vinculados de Impostos  
**Valor** R\$ 30.000,00

**Ficha** 0000281 **Dotação** 02005001.0412200011.041.44906100000  
**Orgão** 02005 - SECRETARIA MUNICIPAL DE DESENVOLVIMENTO ECONÔMICO  
**Unidade** 001 - SECRETARIA MUNICIPAL DE DESENVOLVIMENTO ECONÔMICO  
**Função** 04 - ADMINISTRAÇÃO  
**Subfunção** 122 - ADMINISTRAÇÃO GERAL  
**Programa** 0001 - DESENVOLVIMENTO PARA EXTREMA  
**Projeto** 1.041 - Aquisição de Imóveis  
**Elemento** 44906100000 - AQUISIÇÃO DE IMÓVEIS  
**Fonte** 200 - Recursos Não Vinculados de Impostos  
**Valor** R\$ 10.241.301,20

**Ficha** 0000422 **Dotação** 02007001.1212200092.082.33903000000  
**Orgão** 02007 - SECRETARIA MUNICIPAL DE EDUCAÇÃO  
**Unidade** 001 - SECRETARIA MUNICIPAL DE EDUCAÇÃO  
**Função** 12 - EDUCAÇÃO  
**Subfunção** 122 - ADMINISTRAÇÃO GERAL  
**Programa** 0009 - EDUCAÇÃO DE QUALIDADE PARA EXTREMA  
**Projeto** 2.082 - Gestão do Transporte Escolar - Ensino Médio  
**Elemento** 33903000000 - MATERIAL DE CONSUMO  
**Fonte** 206 - Transferências de Recursos para o Programa Estadual de Transporte Escolar (PTE).  
**Valor** R\$ 855,44

**Ficha** 0000429 **Dotação** 02007001.1230600092.086.33903000000  
**Orgão** 02007 - SECRETARIA MUNICIPAL DE EDUCAÇÃO  
**Unidade** 001 - SECRETARIA MUNICIPAL DE EDUCAÇÃO  
**Função** 12 - EDUCAÇÃO  
**Subfunção** 306 - ALIMENTAÇÃO E NUTRIÇÃO  
**Programa** 0009 - EDUCAÇÃO DE QUALIDADE PARA EXTREMA  
**Projeto** 2.086 - Construindo Bases Solidas - Ensino Infantil  
**Elemento** 33903000000 - MATERIAL DE CONSUMO  
**Fonte** 244 - Transferências de Recursos do FNDE Referentes ao Programa Nacional de Alimentação Escolar (PNAE)  
**Valor** R\$ 180.000,00

**Ficha** 0000430 **Dotação** 02007001.1230600092.087.33903000000  
**Orgão** 02007 - SECRETARIA MUNICIPAL DE EDUCAÇÃO  
**Unidade** 001 - SECRETARIA MUNICIPAL DE EDUCAÇÃO  
**Função** 12 - EDUCAÇÃO  
**Subfunção** 306 - ALIMENTAÇÃO E NUTRIÇÃO  
**Programa** 0009 - EDUCAÇÃO DE QUALIDADE PARA EXTREMA  
**Projeto** 2.087 - Preparando Voos - Pré Escola  
**Elemento** 33903000000 - MATERIAL DE CONSUMO  
**Fonte** 244 - Transferências de Recursos do FNDE Referentes ao Programa Nacional de Alimentação Escolar (PNAE)  
**Valor** R\$ 95.000,00

**Ficha** 0000431 **Dotação** 02007001.1230600092.088.33903000000  
**Orgão** 02007 - SECRETARIA MUNICIPAL DE EDUCAÇÃO  
**Unidade** 001 - SECRETARIA MUNICIPAL DE EDUCAÇÃO  
**Função** 12 - EDUCAÇÃO  
**Subfunção** 306 - ALIMENTAÇÃO E NUTRIÇÃO  
**Programa** 0009 - EDUCAÇÃO DE QUALIDADE PARA EXTREMA  
**Projeto** 2.088 - Ganhando o Mundo Ensino Fundamental  
**Elemento** 33903000000 - MATERIAL DE CONSUMO  
**Fonte** 244 - Transferências de Recursos do FNDE Referentes ao Programa Nacional de Alimentação Escolar (PNAE)  
**Valor** R\$ 150.000,00

**Ficha** 0000432 **Dotação** 02007001.1230600092.089.33903000000  
**Orgão** 02007 - SECRETARIA MUNICIPAL DE EDUCAÇÃO  
**Unidade** 001 - SECRETARIA MUNICIPAL DE EDUCAÇÃO  
**Função** 12 - EDUCAÇÃO  
**Subfunção** 306 - ALIMENTAÇÃO E NUTRIÇÃO  
**Programa** 0009 - EDUCAÇÃO DE QUALIDADE PARA EXTREMA





PREFEITURA DE  
**EXTREMA**

Av. Delegado Waldemar Gomes Pinto, 1624  
Ponte Nova | Extrema/MG | CEP 37.640-000  
(35) 3435.1911

 [www.extrema.mg.gov.br](http://www.extrema.mg.gov.br)

*Inovação e Gestão de Resultados*

**Projeto** 2.089 - Tempo de Recomeçar - EJA Educação de Jovens e Adultos  
**Elemento** 33903000000 - MATERIAL DE CONSUMO  
**Fonte** 244 - Transferências de Recursos do FNDE Referentes ao Programa Nacional de Alimentação Escolar (PNAE)  
**Valor** R\$ 24.000,00

**Ficha** 0000433 **Dotação** 02007001.1230600092.090.33903000000  
**Orgão** 02007 - SECRETARIA MUNICIPAL DE EDUCAÇÃO  
**Unidade** 001 - SECRETARIA MUNICIPAL DE EDUCAÇÃO  
**Função** 12 - EDUCAÇÃO  
**Subfunção** 306 - ALIMENTAÇÃO E NUTRIÇÃO  
**Programa** 0009 - EDUCAÇÃO DE QUALIDADE PARA EXTREMA  
**Projeto** 2.090 - Incluir e Amar - Educação Inclusiva  
**Elemento** 33903000000 - MATERIAL DE CONSUMO  
**Fonte** 244 - Transferências de Recursos do FNDE Referentes ao Programa Nacional de Alimentação Escolar (PNAE)  
**Valor** R\$ 23.716,70

**Ficha** 0001299 **Dotação** 02007001.1236100091.008.44909100000  
**Orgão** 02007 - SECRETARIA MUNICIPAL DE EDUCAÇÃO  
**Unidade** 001 - SECRETARIA MUNICIPAL DE EDUCAÇÃO  
**Função** 12 - EDUCAÇÃO  
**Subfunção** 361 - ENSINO FUNDAMENTAL  
**Programa** 0009 - EDUCAÇÃO DE QUALIDADE PARA EXTREMA  
**Projeto** 1.008 - Construção de Prédios, Adequação e Manutenção da Infraestrutura das Escolas  
**Elemento** 44909100000 - SENTENÇAS JUDICIAIS  
**Fonte** 201 - Receitas de Impostos e de Transferências de Impostos Vinculados à Educação  
**Valor** R\$ 1.165.461,33

**Ficha** 0000458 **Dotação** 02007001.1236100092.094.33903000000  
**Orgão** 02007 - SECRETARIA MUNICIPAL DE EDUCAÇÃO  
**Unidade** 001 - SECRETARIA MUNICIPAL DE EDUCAÇÃO  
**Função** 12 - EDUCAÇÃO  
**Subfunção** 361 - ENSINO FUNDAMENTAL  
**Programa** 0009 - EDUCAÇÃO DE QUALIDADE PARA EXTREMA  
**Projeto** 2.094 - Gestão de Transporte Escolar  
**Elemento** 33903000000 - MATERIAL DE CONSUMO  
**Fonte** 245 - Transferências de Recursos do FNDE Referentes ao Programa Nacional de Apoio ao Transporte Escolar (PNATE)  
**Valor** R\$ 136.500,00

**Ficha** 0000461 **Dotação** 02007001.1236100092.094.44905200000  
**Orgão** 02007 - SECRETARIA MUNICIPAL DE EDUCAÇÃO  
**Unidade** 001 - SECRETARIA MUNICIPAL DE EDUCAÇÃO  
**Função** 12 - EDUCAÇÃO  
**Subfunção** 361 - ENSINO FUNDAMENTAL  
**Programa** 0009 - EDUCAÇÃO DE QUALIDADE PARA EXTREMA  
**Projeto** 2.094 - Gestão de Transporte Escolar  
**Elemento** 44905200000 - EQUIPAMENTOS E MATERIAL PERMANENTE  
**Fonte** 201 - Receitas de Impostos e de Transferências de Impostos Vinculados à Educação  
**Valor** R\$ 2.159.333,33

**Ficha** 0000477 **Dotação** 02007001.1236500092.096.44905200000  
**Orgão** 02007 - SECRETARIA MUNICIPAL DE EDUCAÇÃO  
**Unidade** 001 - SECRETARIA MUNICIPAL DE EDUCAÇÃO  
**Função** 12 - EDUCAÇÃO  
**Subfunção** 365 - EDUCAÇÃO INFANTIL  
**Programa** 0009 - EDUCAÇÃO DE QUALIDADE PARA EXTREMA  
**Projeto** 2.096 - Aquis. e Manut. de Equip. e Materiais Didático / Pedagógicos Para Desenv. do Ensino Infantil  
**Elemento** 44905200000 - EQUIPAMENTOS E MATERIAL PERMANENTE  
**Fonte** 247 - Transferência do Salário-Educação  
**Valor** R\$ 299.774,55

**Ficha** 0000503 **Dotação** 02007001.1236500092.101.33903000000  
**Orgão** 02007 - SECRETARIA MUNICIPAL DE EDUCAÇÃO  
**Unidade** 001 - SECRETARIA MUNICIPAL DE EDUCAÇÃO  
**Função** 12 - EDUCAÇÃO  
**Subfunção** 365 - EDUCAÇÃO INFANTIL  
**Programa** 0009 - EDUCAÇÃO DE QUALIDADE PARA EXTREMA  
**Projeto** 2.101 - Gestão do Transporte Escolar  
**Elemento** 33903000000 - MATERIAL DE CONSUMO  
**Fonte** 245 - Transferências de Recursos do FNDE Referentes ao Programa Nacional de Apoio ao Transporte Escolar (PNATE)  
**Valor** R\$ 91.249,93

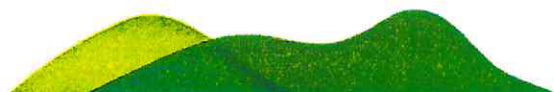



PREFEITURA DE  
**EXTREMA**

Av. Delegado Waldemar Gomes Pinto, 1624  
Ponte Nova | Extrema/MG | CEP 37.640-000  
(35) 3435.1911

 [www.extrema.mg.gov.br](http://www.extrema.mg.gov.br)

*Inovação e Gestão de Resultados*

**Ficha** 0000506 **Dotação** 02007001.1236500092.101.44905200000  
**Orgão** 02007 - SECRETARIA MUNICIPAL DE EDUCAÇÃO  
**Unidade** 001 - SECRETARIA MUNICIPAL DE EDUCAÇÃO  
**Função** 12 - EDUCAÇÃO  
**Subfunção** 365 - EDUCAÇÃO INFANTIL  
**Programa** 0009 - EDUCAÇÃO DE QUALIDADE PARA EXTREMA  
**Projeto** 2.101 - Gestão do Transporte Escolar  
**Elemento** 44905200000 - EQUIPAMENTOS E MATERIAL PERMANENTE  
**Fonte** 201 - Receitas de Impostos e de Transferências de Impostos Vinculados à Educação  
**Valor** R\$ 2.483.400,00

**Ficha** 0001281 **Dotação** 02007002.1236100092.108.44905200000  
**Orgão** 02007 - SECRETARIA MUNICIPAL DE EDUCAÇÃO  
**Unidade** 002 - GESTÃO DO FUNDEB  
**Função** 12 - EDUCAÇÃO  
**Subfunção** 361 - ENSINO FUNDAMENTAL  
**Programa** 0009 - EDUCAÇÃO DE QUALIDADE PARA EXTREMA  
**Projeto** 2.108 - Gestão de Processos Operacionais e Serviços Administrativos das Escolas de Ensino Fundamental  
**Elemento** 44905200000 - EQUIPAMENTOS E MATERIAL PERMANENTE  
**Fonte** 219 - Transferências do FUNDEB para Aplicação em Outras Despesas da Educação Básica  
**Valor** R\$ 749.296,67

**Ficha** 0000654 **Dotação** 02008001.1030300072.131.33903200000  
**Orgão** 02008 - SECRETARIA MUNICIPAL DE SAÚDE  
**Unidade** 001 - SECRETARIA MUNICIPAL DE SAÚDE  
**Função** 10 - SAÚDE  
**Subfunção** 303 - SUPORTE PROFILÁTICO E TERAPÊUTICO  
**Programa** 0007 - EXTREMA COM SAÚDE DE QUALIDADE  
**Projeto** 2.131 - Custeio e Manutenção da Assistência Farmacêutica  
**Elemento** 33903200000 - MATERIAL, BEM OU SERVIÇO PARA DISTRIBUIÇÃO GRATUITA  
**Fonte** 202 - Receitas de Impostos e de Transferências de Impostos Vinculados à Saúde  
**Valor** R\$ 210.000,00

**Ficha** 0000858 **Dotação** 02009001.0824400082.151.33508500000  
**Orgão** 02009 - SECRETARIA MUNICIPAL DE ASSISTÊNCIA SOCIAL  
**Unidade** 001 - SECRETARIA MUNICIPAL DE ASSISTÊNCIA SOCIAL  
**Função** 08 - ASSISTÊNCIA SOCIAL  
**Subfunção** 244 - ASSISTÊNCIA COMUNITÁRIA  
**Programa** 0008 - PROTEÇÃO PARA EXTREMA  
**Projeto** 2.151 - Manutenção Proteção Social Especial de Alta Complexidade  
**Elemento** 33508500000 - Contrato de Gestão  
**Fonte** 200 - Recursos Não Vinculados de Impostos  
**Valor** R\$ 439.012,56

**Ficha** 0000895 **Dotação** 02009001.0824400082.156.33904500000  
**Orgão** 02009 - SECRETARIA MUNICIPAL DE ASSISTÊNCIA SOCIAL  
**Unidade** 001 - SECRETARIA MUNICIPAL DE ASSISTÊNCIA SOCIAL  
**Função** 08 - ASSISTÊNCIA SOCIAL  
**Subfunção** 244 - ASSISTÊNCIA COMUNITÁRIA  
**Programa** 0008 - PROTEÇÃO PARA EXTREMA  
**Projeto** 2.156 - Programas Municipais (B. estudante/P. trabalhador/C. idoso/C. A. social/CRAS volante)  
**Elemento** 33904500000 - SUBVENÇÕES ECONÔMICAS  
**Fonte** 200 - Recursos Não Vinculados de Impostos  
**Valor** R\$ 117.000,00

**Ficha** 0000938 **Dotação** 02009002.0824400082.163.44905200000  
**Orgão** 02009 - SECRETARIA MUNICIPAL DE ASSISTÊNCIA SOCIAL  
**Unidade** 002 - FUNDO MUNICIPAL DE ASSISTÊNCIA SOCIAL  
**Função** 08 - ASSISTÊNCIA SOCIAL  
**Subfunção** 244 - ASSISTÊNCIA COMUNITÁRIA  
**Programa** 0008 - PROTEÇÃO PARA EXTREMA  
**Projeto** 2.163 - Gestão do Bolsa Família PBF  
**Elemento** 44905200000 - EQUIPAMENTOS E MATERIAL PERMANENTE  
**Fonte** 229 - Transferências de Recursos do Fundo Nacional de Assistência Social (FNAS)  
**Valor** R\$ 11.364,00

**Ficha** 0000946 **Dotação** 02009002.0824400082.164.33903200000  
**Orgão** 02009 - SECRETARIA MUNICIPAL DE ASSISTÊNCIA SOCIAL  
**Unidade** 002 - FUNDO MUNICIPAL DE ASSISTÊNCIA SOCIAL  
**Função** 08 - ASSISTÊNCIA SOCIAL  
**Subfunção** 244 - ASSISTÊNCIA COMUNITÁRIA  
**Programa** 0008 - PROTEÇÃO PARA EXTREMA





PREFEITURA DE  
**EXTREMA**

Av. Delegado Waldemar Gomes Pinto, 1624  
Ponte Nova | Extrema/MG | CEP 37.640-000  
(35) 3435.1911

 [www.extrema.mg.gov.br](http://www.extrema.mg.gov.br)

*Inovação e Gestão de Resultados*

**Projeto** 2.164 - Piso Mineiro  
**Elemento** 33903200000 - MATERIAL, BEM OU SERVIÇO PARA DISTRIBUIÇÃO GRATUITA  
**Fonte** 256 - Transferências de Recursos do Fundo Estadual de Assistência Social (FEAS)  
**Valor** R\$ 112.724,50

**Ficha** 0000971 **Dotação** 02009002.0824400082.167.33903200000  
**Orgão** 02009 - SECRETARIA MUNICIPAL DE ASSISTÊNCIA SOCIAL  
**Unidade** 002 - FUNDO MUNICIPAL DE ASSISTÊNCIA SOCIAL  
**Função** 08 - ASSISTÊNCIA SOCIAL  
**Subfunção** 244 - ASSISTÊNCIA COMUNITÁRIA  
**Programa** 0008 - PROTEÇÃO PARA EXTREMA

**Projeto** 2.167 - Proteção Social Básica  
**Elemento** 33903200000 - MATERIAL, BEM OU SERVIÇO PARA DISTRIBUIÇÃO GRATUITA  
**Fonte** 229 - Transferências de Recursos do Fundo Nacional de Assistência Social (FNAS)  
**Valor** R\$ 2.900,00

**Ficha** 0001298 **Dotação** 02009002.0824400082.167.44905200000  
**Orgão** 02009 - SECRETARIA MUNICIPAL DE ASSISTÊNCIA SOCIAL  
**Unidade** 002 - FUNDO MUNICIPAL DE ASSISTÊNCIA SOCIAL  
**Função** 08 - ASSISTÊNCIA SOCIAL  
**Subfunção** 244 - ASSISTÊNCIA COMUNITÁRIA  
**Programa** 0008 - PROTEÇÃO PARA EXTREMA

**Projeto** 2.167 - Proteção Social Básica  
**Elemento** 44905200000 - EQUIPAMENTOS E MATERIAL PERMANENTE  
**Fonte** 229 - Transferências de Recursos do Fundo Nacional de Assistência Social (FNAS)  
**Valor** R\$ 21.392,00

**Ficha** 0001003 **Dotação** 02009004.1648200111.020.44905100000  
**Orgão** 02009 - SECRETARIA MUNICIPAL DE ASSISTÊNCIA SOCIAL  
**Unidade** 004 - FUNDO MUNICIPAL DE HABITAÇÃO  
**Função** 16 - HABITAÇÃO  
**Subfunção** 482 - HABITAÇÃO URBANA  
**Programa** 0011 - EXTREMA EM CRESCIMENTO E MOVIMENTO

**Projeto** 1.020 - Aquisição de Terreno e Execução de Infraestrutura para Habitação Social  
**Elemento** 44905100000 - OBRAS E INSTALAÇÕES  
**Fonte** 200 - Recursos Não Vinculados de Impostos  
**Valor** R\$ 450.000,00

**Ficha** 0001079 **Dotação** 02011001.1545100101.027.44905100000  
**Orgão** 02011 - SECRETARIA MUNICIPAL DE OBRAS E URBANISMO  
**Unidade** 001 - SECRETARIA MUNICIPAL DE OBRAS E URBANISMO  
**Função** 15 - URBANISMO  
**Subfunção** 451 - INFRA ESTRUTURA URBANA  
**Programa** 0010 - EXTREMA MAIS MODERNA

**Projeto** 1.027 - Pavimentação em Vias Urbanas e Rurais  
**Elemento** 44905100000 - OBRAS E INSTALAÇÕES  
**Fonte** 200 - Recursos Não Vinculados de Impostos  
**Valor** R\$ 1.500.000,00

**Ficha** 0001087 **Dotação** 02011001.1545100102.196.33903000000  
**Orgão** 02011 - SECRETARIA MUNICIPAL DE OBRAS E URBANISMO  
**Unidade** 001 - SECRETARIA MUNICIPAL DE OBRAS E URBANISMO  
**Função** 15 - URBANISMO  
**Subfunção** 451 - INFRA ESTRUTURA URBANA  
**Programa** 0010 - EXTREMA MAIS MODERNA  
**Projeto** 2.196 - Aquisição de Mat. p/ Pav. Asfáltica de Vias Públicas Urbanas/Rurais, Tapa-buraco e Recapeamento  
**Elemento** 33903000000 - MATERIAL DE CONSUMO  
**Fonte** 200 - Recursos Não Vinculados de Impostos  
**Valor** R\$ 500.000,00

**Ficha** 0001090 **Dotação** 02011001.1545100102.196.44905100000  
**Orgão** 02011 - SECRETARIA MUNICIPAL DE OBRAS E URBANISMO  
**Unidade** 001 - SECRETARIA MUNICIPAL DE OBRAS E URBANISMO  
**Função** 15 - URBANISMO  
**Subfunção** 451 - INFRA ESTRUTURA URBANA  
**Programa** 0010 - EXTREMA MAIS MODERNA  
**Projeto** 2.196 - Aquisição de Mat. p/ Pav. Asfáltica de Vias Públicas Urbanas/Rurais, Tapa-buraco e Recapeamento  
**Elemento** 44905100000 - OBRAS E INSTALAÇÕES  
**Fonte** 200 - Recursos Não Vinculados de Impostos  
**Valor** R\$ 1.500.000,00

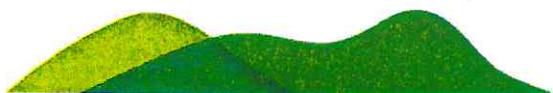



PREFEITURA DE  
**EXTREMA**

Av. Delegado Waldemar Gomes Pinto, 1624  
Ponte Nova | Extrema/MG | CEP 37.640-000  
(35) 3435.1911

 [www.extrema.mg.gov.br](http://www.extrema.mg.gov.br)

*Inovação e Gestão de Resultados*

**Ficha** 0001130 **Dotação** 02011001.2575200102.212.33903900000  
**Orgão** 02011 - SECRETARIA MUNICIPAL DE OBRAS E URBANISMO  
**Unidade** 001 - SECRETARIA MUNICIPAL DE OBRAS E URBANISMO  
**Função** 25 - ENERGIA  
**Subfunção** 752 - ENERGIA ELÉTRICA  
**Programa** 0010 - EXTREMA MAIS MODERNA  
**Projeto** 2.212 - Instalação e Ampliação de Rede de Energia  
**Elemento** 33903900000 - OUTROS SERVIÇOS DE TERCEIROS -PESSOA JURÍDICA  
**Fonte** 217 - Contribuição para Custeio dos Serviços de Iluminação Pública (COSIP)  
**Valor** R\$ 191.169,90

**Ficha** 0001218 **Dotação** 02013001.2369500042.229.33903900000  
**Orgão** 02013 - SECRETARIA MUNICIPAL DE TURISMO  
**Unidade** 001 - SECRETARIA MUNICIPAL DE TURISMO  
**Função** 23 - COMÉRCIO E SERVIÇOS  
**Subfunção** 695 - TURISMO  
**Programa** 0004 - PRODUTO TURÍSTICO  
**Projeto** 2.229 - Implantar e Manter as Infraestruturas dos Parques, Atrativos e Equipamentos Turísticos  
**Elemento** 33903900000 - OUTROS SERVIÇOS DE TERCEIROS -PESSOA JURÍDICA  
**Fonte** 200 - Recursos Não Vinculados de Impostos  
**Valor** R\$ 1.297.670,00

**Ficha** 0001249 **Dotação** 02014001.2781200061.037.44905100000  
**Orgão** 02014 - SECRETARIA MUNICIPAL DE ESPORTE, LAZER E JUVENTUDE  
**Unidade** 001 - SECRETARIA MUNICIPAL DE ESPORTE, LAZER E JUVENTUDE  
**Função** 27 - DESPORTO E LAZER  
**Subfunção** 812 - DESPORTO COMUNITÁRIO  
**Programa** 0006 - MAIS ESPORTE PARA EXTREMA  
**Projeto** 1.037 - Construção de Quadras Poliesportivas, Campos de Futebol Praças de Esporte, Pista de Moto Cross e Atl  
**Elemento** 44905100000 - OBRAS E INSTALAÇÕES  
**Fonte** 200 - Recursos Não Vinculados de Impostos  
**Valor** R\$ 2.000.000,00

Artigo 2º - Respeitado o teor do artigo 2º da Lei nº 4.526 de 08/03/2022, restará ainda um saldo remanescente no valor de R\$ 40.691.196,72 (Quarenta Milhões Seiscentos e Noventa e Um Mil Cento e Noventa e Seis Reais e Setenta e Dois Centavos) cuja utilização se dará nos termos do parágrafo único do artigo 1º da referida Lei em questão.

Artigo 3º - Revogadas as disposições em contrário, entra este Decreto em vigor na data de sua publicação.

João Batista da Silva

Prefeito Municipal

MUNICIPIO DE  
EXTREMA:186775910001  
00

Assinado de forma digital por  
MUNICIPIO DE  
EXTREMA:18677591000100  
Dados: 2022.04.29 16:19:16 -03'00'

