

Decreto n° 4.189



“Autoriza o Poder Executivo a fazer abertura de crédito suplementar no Orçamento do corrente exercício de 2022, para atender suas necessidades e dá outras providências”

da Silva, no uso de suas atribuições legais,

O Prefeito do Município de Extrema, MG, João Batista

Decreta:

Artigo 1º - Fica autorizado a abertura de Crédito Suplementar no Orçamento vigente no valor de R\$ 7.127.463,17 (sete milhões cento e vinte e sete mil quatrocentos e sessenta e três reais e dezessete centavos) para atender aos seguintes programas:

Ficha 0000017      Dotação 02001001.0412200152.002.33903900000  
Orgão 02001 - SECRETARIA MUNICIPAL DE GOVERNO  
Unidade 001 - SECRETARIA MUNICIPAL DE GOVERNO  
Função 04 - ADMINISTRAÇÃO  
Subfunção 122 - ADMINISTRAÇÃO GERAL  
Programa 0015 - MELHOR GOVERNABILIDADE PARA EXTREMA  
Projeto 2.002 - Gestão Administrativa e de Pessoal  
Elemento 33903900000 - OUTROS SERVIÇOS DE TERCEIROS - PESSOA JURÍDICA  
Fonte 100 - Recursos Não Vinculados de Impostos  
Valor R\$ 47.800,00

Ficha 0000018      Dotação 02001001.0412200152.002.33904000000  
Orgão 02001 - SECRETARIA MUNICIPAL DE GOVERNO  
Unidade 001 - SECRETARIA MUNICIPAL DE GOVERNO  
Função 04 - ADMINISTRAÇÃO  
Subfunção 122 - ADMINISTRAÇÃO GERAL  
Programa 0015 - MELHOR GOVERNABILIDADE PARA EXTREMA  
Projeto 2.002 - Gestão Administrativa e de Pessoal  
Elemento 33904000000 - SERVIÇOS DE TECNOLOGIA DA INFORMAÇÃO E COMUNICAÇÃO - PESSOA JURÍDICA  
Fonte 100 - Recursos Não Vinculados de Impostos  
Valor R\$ 13.210,00

Ficha 0000046      Dotação 02001002.0412200152.007.33903900000  
Orgão 02001 - SECRETARIA MUNICIPAL DE GOVERNO  
Unidade 002 - GERÊNCIA DE VIGILÂNCIA PATRIMONIAL  
Função 04 - ADMINISTRAÇÃO  
Subfunção 122 - ADMINISTRAÇÃO GERAL  
Programa 0015 - MELHOR GOVERNABILIDADE PARA EXTREMA  
Projeto 2.007 - Gestão Administrativa e de Pessoal  
Elemento 33903900000 - OUTROS SERVIÇOS DE TERCEIROS - PESSOA JURÍDICA  
Fonte 100 - Recursos Não Vinculados de Impostos  
Valor R\$ 26.600,00

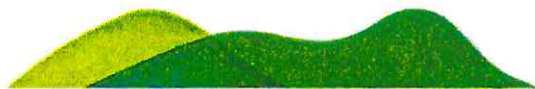



PREFEITURA DE  
**EXTREMA**

Av. Delegado Waldemar Gomes Pinto, 1624  
Ponte Nova | Extrema/MG | CEP 37640-000  
(35) 3435.1911

 [www.extrema.mg.gov.br](http://www.extrema.mg.gov.br)

*Inovação e Gestão de Resultados*

**Ficha** 0000050 **Dotação** 02001002.0412200152.008.33903600000  
**Orgão** 02001 - SECRETARIA MUNICIPAL DE GOVERNO  
**Unidade** 002 - GERÊNCIA DE VIGILÂNCIA PATRIMONIAL  
**Função** 04 - ADMINISTRAÇÃO  
**Subfunção** 122 - ADMINISTRAÇÃO GERAL  
**Programa** 0015 - MELHOR GOVERNABILIDADE PARA EXTREMA  
**Projeto** 2.008 - Manutenção da Unidade  
**Elemento** 33903600000 - OUTROS SERVIÇOS DE TERCEIROS -PESSOA FÍSICA  
**Fonte** 100 - Recursos Não Vinculados de Impostos  
**Valor** R\$ 12.744,64

**Ficha** 0000090 **Dotação** 02001002.0618100162.013.33904000000  
**Orgão** 02001 - SECRETARIA MUNICIPAL DE GOVERNO  
**Unidade** 002 - GERÊNCIA DE VIGILÂNCIA PATRIMONIAL  
**Função** 06 - SEGURANÇA PÚBLICA  
**Subfunção** 181 - POLÍCIAMENTO  
**Programa** 0016 - SEGURANÇA DE QUALIDADE PARA EXTREMA  
**Projeto** 2.013 - 8ª Delegacia da Polícia Civil - Manutenção e Auxílio no Planejamento, Execução e Fornecimento  
**Elemento** 33904000000 - SERVIÇOS DE TECNOLOGIA DA INFORMAÇÃO E COMUNICAÇÃO - PESSOA JURÍDICA  
**Fonte** 100 - Recursos Não Vinculados de Impostos  
**Valor** R\$ 400,00

**Ficha** 0000123 **Dotação** 02001003.0413100172.019.33904000000  
**Orgão** 02001 - SECRETARIA MUNICIPAL DE GOVERNO  
**Unidade** 003 - GERÊNCIA DE COMUNICAÇÃO E MARKETING  
**Função** 04 - ADMINISTRAÇÃO  
**Subfunção** 131 - COMUNICAÇÃO SOCIAL  
**Programa** 0017 - EXTREMA TRANSPARENTE  
**Projeto** 2.019 - Gestão Operacional e Serviços Administrativos  
**Elemento** 33904000000 - SERVIÇOS DE TECNOLOGIA DA INFORMAÇÃO E COMUNICAÇÃO - PESSOA JURÍDICA  
**Fonte** 100 - Recursos Não Vinculados de Impostos  
**Valor** R\$ 60.000,00

**Ficha** 0001300 **Dotação** 02002001.0406200192.022.31900400000  
**Orgão** 02002 - PROCURADORIA GERAL DO MUNICÍPIO  
**Unidade** 001 - PROCURADORIA GERAL DO MUNICÍPIO  
**Função** 04 - ADMINISTRAÇÃO  
**Subfunção** 062 - DEFESA DO INTERESSE PÚBLICO NO PROCESSO JUDICIÁRIO  
**Programa** 0019 - EXTREMA EFICIENTE E EFICAZ  
**Projeto** 2.022 - Gestão da Folha de Pagamento  
**Elemento** 31900400000 - CONTRATAÇÃO POR TEMPO DETERMINADO  
**Fonte** 100 - Recursos Não Vinculados de Impostos  
**Valor** R\$ 2.200,00

**Ficha** 0000154 **Dotação** 02003001.0412400192.025.33909200000  
**Orgão** 02003 - CONTROLADORIA GERAL DO MUNICÍPIO  
**Unidade** 001 - CONTROLADORIA GERAL DO MUNICÍPIO  
**Função** 04 - ADMINISTRAÇÃO  
**Subfunção** 124 - CONTROLE INTERNO  
**Programa** 0019 - EXTREMA EFICIENTE E EFICAZ  
**Projeto** 2.025 - Gestão Administrativa  
**Elemento** 33909200000 - DESPESAS DE EXERCÍCIOS ANTERIORES  
**Fonte** 100 - Recursos Não Vinculados de Impostos  
**Valor** R\$ 7,89

**Ficha** 0000169 **Dotação** 02004001.0412100182.029.33903600000  
**Orgão** 02004 - SECRETARIA MUNICIPAL DE PLANEJAMENTO, ORÇAMENTO E GESTÃO  
**Unidade** 001 - GERÊNCIA DE CONTABILIDADE  
**Função** 04 - ADMINISTRAÇÃO  
**Subfunção** 121 - PLANEJAMENTO E ORÇAMENTO  
**Programa** 0018 - PLANEJAMENTO E GESTÃO PARA EXTREMA  
**Projeto** 2.029 - Gestão de Processos Operacionais e Serviços Administrativos, da Gerência  
**Elemento** 33903600000 - OUTROS SERVIÇOS DE TERCEIROS -PESSOA FÍSICA  
**Fonte** 100 - Recursos Não Vinculados de Impostos  
**Valor** R\$ 2.358,09

**Ficha** 0000174 **Dotação** 02004001.0412100182.029.44905200000  
**Orgão** 02004 - SECRETARIA MUNICIPAL DE PLANEJAMENTO, ORÇAMENTO E GESTÃO  
**Unidade** 001 - GERÊNCIA DE CONTABILIDADE  
**Função** 04 - ADMINISTRAÇÃO  
**Subfunção** 121 - PLANEJAMENTO E ORÇAMENTO  
**Programa** 0018 - PLANEJAMENTO E GESTÃO PARA EXTREMA





Av. Delegado Waldemar Gomes Pinto, 1624  
Ponte Nova | Extrema/MG | CEP 37.640-000  
(35) 3435.1911

 [www.extrema.mg.gov.br](http://www.extrema.mg.gov.br)

*Inovação e Gestão de Resultados*

**Projeto** 2.029 - Gestão de Processos Operacionais e Serviços Administrativos da Gerência  
**Elemento** 44905200000 - EQUIPAMENTOS E MATERIAL PERMANENTE  
**Fonte** 100 - Recursos Não Vinculados de Impostos  
**Valor** R\$ 9.790,00

**Ficha** 0000191 **Dotação** 02004001.2884300180.002.33904700000  
**Orgão** 02004 - SECRETARIA MUNICIPAL DE PLANEJAMENTO, ORÇAMENTO E GESTÃO  
**Unidade** 001 - GERÊNCIA DE CONTABILIDADE  
**Função** 28 - ENCARGOS ESPECIAIS  
**Subfunção** 843 - SERVIÇO DA DÍVIDA INTERNA  
**Programa** 0018 - PLANEJAMENTO E GESTÃO PARA EXTREMA  
**Projeto** 0.002 - Contribuições a Consórcios e ao PASEP  
**Elemento** 33904700000 - OBRIGAÇÕES TRIBUTÁRIAS E CONTRIBUTIVAS  
**Fonte** 170 - Outros Recursos Não Vinculados  
**Valor** R\$ 10.000,00

**Ficha** 0000191 **Dotação** 02004001.2884300180.002.33904700000  
**Orgão** 02004 - SECRETARIA MUNICIPAL DE PLANEJAMENTO, ORÇAMENTO E GESTÃO  
**Unidade** 001 - GERÊNCIA DE CONTABILIDADE  
**Função** 28 - ENCARGOS ESPECIAIS  
**Subfunção** 843 - SERVIÇO DA DÍVIDA INTERNA  
**Programa** 0018 - PLANEJAMENTO E GESTÃO PARA EXTREMA  
**Projeto** 0.002 - Contribuições a Consórcios e ao PASEP  
**Elemento** 33904700000 - OBRIGAÇÕES TRIBUTÁRIAS E CONTRIBUTIVAS  
**Fonte** 186 - Transferência da União referente a Royalties do Petróleo e Gás Natural  
**Valor** R\$ 1.000,00

**Ficha** 0000393 **Dotação** 02007001.1212200092.075.33903900000  
**Orgão** 02007 - SECRETARIA MUNICIPAL DE EDUCAÇÃO  
**Unidade** 001 - SECRETARIA MUNICIPAL DE EDUCAÇÃO  
**Função** 12 - EDUCAÇÃO  
**Subfunção** 122 - ADMINISTRAÇÃO GERAL  
**Programa** 0009 - EDUCAÇÃO DE QUALIDADE PARA EXTREMA  
**Projeto** 2.075 - Gestão dos Processos e Manutenção da Infraestrutura da Divisão de Alimentação e Nutrição Escolar  
**Elemento** 33903900000 - OUTROS SERVIÇOS DE TERCEIROS - PESSOA JURÍDICA  
**Fonte** 101 - Receitas de Impostos e de Transferências de Impostos Vinculados à Educação  
**Valor** R\$ 16.690,78

**Ficha** 0000395 **Dotação** 02007001.1212200092.075.44905200000  
**Orgão** 02007 - SECRETARIA MUNICIPAL DE EDUCAÇÃO  
**Unidade** 001 - SECRETARIA MUNICIPAL DE EDUCAÇÃO  
**Função** 12 - EDUCAÇÃO  
**Subfunção** 122 - ADMINISTRAÇÃO GERAL  
**Programa** 0009 - EDUCAÇÃO DE QUALIDADE PARA EXTREMA  
**Projeto** 2.075 - Gestão dos Processos e Manutenção da Infraestrutura da Divisão de Alimentação e Nutrição Escolar  
**Elemento** 44905200000 - EQUIPAMENTOS E MATERIAL PERMANENTE  
**Fonte** 101 - Receitas de Impostos e de Transferências de Impostos Vinculados à Educação  
**Valor** R\$ 10.000,00

**Ficha** 0000401 **Dotação** 02007001.1212200092.076.44905200000  
**Orgão** 02007 - SECRETARIA MUNICIPAL DE EDUCAÇÃO  
**Unidade** 001 - SECRETARIA MUNICIPAL DE EDUCAÇÃO  
**Função** 12 - EDUCAÇÃO  
**Subfunção** 122 - ADMINISTRAÇÃO GERAL  
**Programa** 0009 - EDUCAÇÃO DE QUALIDADE PARA EXTREMA  
**Projeto** 2.076 - Gestão dos Processos e Manutenção da Infraestrutura da Divisão de Transporte Escolar  
**Elemento** 44905200000 - EQUIPAMENTOS E MATERIAL PERMANENTE  
**Fonte** 101 - Receitas de Impostos e de Transferências de Impostos Vinculados à Educação  
**Valor** R\$ 30.000,00

**Ficha** 0000405 **Dotação** 02007001.1212200092.078.33903000000  
**Orgão** 02007 - SECRETARIA MUNICIPAL DE EDUCAÇÃO  
**Unidade** 001 - SECRETARIA MUNICIPAL DE EDUCAÇÃO  
**Função** 12 - EDUCAÇÃO  
**Subfunção** 122 - ADMINISTRAÇÃO GERAL  
**Programa** 0009 - EDUCAÇÃO DE QUALIDADE PARA EXTREMA  
**Projeto** 2.078 - Gestão dos Processos e Manutenção da Infraestrutura da Divisão de Manutenção  
**Elemento** 33903000000 - MATERIAL DE CONSUMO  
**Fonte** 101 - Receitas de Impostos e de Transferências de Impostos Vinculados à Educação  
**Valor** R\$ 392,50

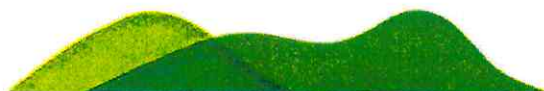



Av. Delegado Waldemar Gomes Pinto, 1624  
Ponte Nova | Extrema/MG | CEP 37640-000  
(35) 3435.1911

 [www.extrema.mg.gov.br](http://www.extrema.mg.gov.br)

*Inovação e Gestão de Resultados*

**Ficha** 0000438 **Dotação** 02007001.1236100092.091.33903000000  
**Orgão** 02007 - SECRETARIA MUNICIPAL DE EDUCAÇÃO  
**Unidade** 001 - SECRETARIA MUNICIPAL DE EDUCAÇÃO  
**Função** 12 - EDUCAÇÃO  
**Subfunção** 361 - ENSINO FUNDAMENTAL  
**Programa** 0009 - EDUCAÇÃO DE QUALIDADE PARA EXTREMA  
**Projeto** 2.091 - Gestão de Processos Operacionais e Serviços Administrativos das Escolas de Ensino Fundamental  
**Elemento** 33903000000 - MATERIAL DE CONSUMO  
**Fonte** 101 - Receitas de Impostos e de Transferências de Impostos Vinculados à Educação  
**Valor** R\$ 110.200,00

**Ficha** 0000439 **Dotação** 02007001.1236100092.091.33903900000  
**Orgão** 02007 - SECRETARIA MUNICIPAL DE EDUCAÇÃO  
**Unidade** 001 - SECRETARIA MUNICIPAL DE EDUCAÇÃO  
**Função** 12 - EDUCAÇÃO  
**Subfunção** 361 - ENSINO FUNDAMENTAL  
**Programa** 0009 - EDUCAÇÃO DE QUALIDADE PARA EXTREMA  
**Projeto** 2.091 - Gestão de Processos Operacionais e Serviços Administrativos das Escolas de Ensino Fundamental  
**Elemento** 33903900000 - OUTROS SERVIÇOS DE TERCEIROS -PESSOA JURIDICA  
**Fonte** 101 - Receitas de Impostos e de Transferências de Impostos Vinculados à Educação  
**Valor** R\$ 154.270,00

**Ficha** 0000461 **Dotação** 02007001.1236100092.094.44905200000  
**Orgão** 02007 - SECRETARIA MUNICIPAL DE EDUCAÇÃO  
**Unidade** 001 - SECRETARIA MUNICIPAL DE EDUCAÇÃO  
**Função** 12 - EDUCAÇÃO  
**Subfunção** 361 - ENSINO FUNDAMENTAL  
**Programa** 0009 - EDUCAÇÃO DE QUALIDADE PARA EXTREMA  
**Projeto** 2.094 - Gestão de Transporte Escolar  
**Elemento** 44905200000 - EQUIPAMENTOS E MATERIAL PERMANENTE  
**Fonte** 101 - Receitas de Impostos e de Transferências de Impostos Vinculados à Educação  
**Valor** R\$ 533.616,67

**Ficha** 0000463 **Dotação** 02007001.1236500091.009.33903900000  
**Orgão** 02007 - SECRETARIA MUNICIPAL DE EDUCAÇÃO  
**Unidade** 001 - SECRETARIA MUNICIPAL DE EDUCAÇÃO  
**Função** 12 - EDUCAÇÃO  
**Subfunção** 365 - EDUCAÇÃO INFANTIL  
**Programa** 0009 - EDUCAÇÃO DE QUALIDADE PARA EXTREMA  
**Projeto** 1.009 - Construção, Adequação e Manutenção da Infraestrutura dos CEIMs  
**Elemento** 33903900000 - OUTROS SERVIÇOS DE TERCEIROS -PESSOA JURIDICA  
**Fonte** 101 - Receitas de Impostos e de Transferências de Impostos Vinculados à Educação  
**Valor** R\$ 10.000,00

**Ficha** 0000471 **Dotação** 02007001.1236500092.095.33903000000  
**Orgão** 02007 - SECRETARIA MUNICIPAL DE EDUCAÇÃO  
**Unidade** 001 - SECRETARIA MUNICIPAL DE EDUCAÇÃO  
**Função** 12 - EDUCAÇÃO  
**Subfunção** 365 - EDUCAÇÃO INFANTIL  
**Programa** 0009 - EDUCAÇÃO DE QUALIDADE PARA EXTREMA  
**Projeto** 2.095 - Gestão de Processos Operacionais e Serviços Administrativos dos Centros de Educação Infantil  
**Elemento** 33903000000 - MATERIAL DE CONSUMO  
**Fonte** 101 - Receitas de Impostos e de Transferências de Impostos Vinculados à Educação  
**Valor** R\$ 100.000,00

**Ficha** 0000472 **Dotação** 02007001.1236500092.095.33903900000  
**Orgão** 02007 - SECRETARIA MUNICIPAL DE EDUCAÇÃO  
**Unidade** 001 - SECRETARIA MUNICIPAL DE EDUCAÇÃO  
**Função** 12 - EDUCAÇÃO  
**Subfunção** 365 - EDUCAÇÃO INFANTIL  
**Programa** 0009 - EDUCAÇÃO DE QUALIDADE PARA EXTREMA  
**Projeto** 2.095 - Gestão de Processos Operacionais e Serviços Administrativos dos Centros de Educação Infantil  
**Elemento** 33903900000 - OUTROS SERVIÇOS DE TERCEIROS -PESSOA JURIDICA  
**Fonte** 101 - Receitas de Impostos e de Transferências de Impostos Vinculados à Educação  
**Valor** R\$ 150.536,60

**Ficha** 0000524 **Dotação** 02007001.1236700092.106.33903900000  
**Orgão** 02007 - SECRETARIA MUNICIPAL DE EDUCAÇÃO  
**Unidade** 001 - SECRETARIA MUNICIPAL DE EDUCAÇÃO  
**Função** 12 - EDUCAÇÃO  
**Subfunção** 367 - EDUCAÇÃO ESPECIAL  
**Programa** 0009 - EDUCAÇÃO DE QUALIDADE PARA EXTREMA

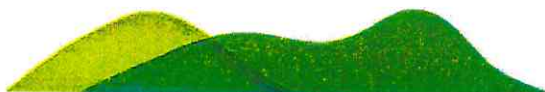

**Projeto** 2.106 - Manutenção da Educação Inclusiva  
**Elemento** 33903900000 - OUTROS SERVIÇOS DE TERCEIROS - PESSOA JURÍDICA  
**Fonte** 101 - Receitas de Impostos e de Transferências de Impostos Vinculados à Educação  
**Valor** R\$ 8.647,50

**Ficha** 0000535 **Dotação** 02007002.1236100092.109.31901300000  
**Orgão** 02007 - SECRETARIA MUNICIPAL DE EDUCAÇÃO  
**Unidade** 002 - GESTÃO DO FUNDEB  
**Função** 12 - EDUCAÇÃO  
**Subfunção** 361 - ENSINO FUNDAMENTAL  
**Programa** 0009 - EDUCAÇÃO DE QUALIDADE PARA EXTREMA  
**Projeto** 2.109 - Gestão de Pessoal  
**Elemento** 31901300000 - OBRIGACIONES PATRONAIS  
**Fonte** 119 - Transferências do FUNDEB para Aplicação em Outras Despesas da Educação Básica  
**Valor** R\$ 12.000,00

**Ficha** 0000536 **Dotação** 02007002.1236100092.109.31909400000  
**Orgão** 02007 - SECRETARIA MUNICIPAL DE EDUCAÇÃO  
**Unidade** 002 - GESTÃO DO FUNDEB  
**Função** 12 - EDUCAÇÃO  
**Subfunção** 361 - ENSINO FUNDAMENTAL  
**Programa** 0009 - EDUCAÇÃO DE QUALIDADE PARA EXTREMA  
**Projeto** 2.109 - Gestão de Pessoal  
**Elemento** 31909400000 - INDENIZACOES E RESTITUICOES TRABALHISTAS  
**Fonte** 119 - Transferências do FUNDEB para Aplicação em Outras Despesas da Educação Básica  
**Valor** R\$ 10.000,00

**Ficha** 0000539 **Dotação** 02007002.1236500092.110.31900400000  
**Orgão** 02007 - SECRETARIA MUNICIPAL DE EDUCAÇÃO  
**Unidade** 002 - GESTÃO DO FUNDEB  
**Função** 12 - EDUCAÇÃO  
**Subfunção** 365 - EDUCAÇÃO INFANTIL  
**Programa** 0009 - EDUCAÇÃO DE QUALIDADE PARA EXTREMA  
**Projeto** 2.110 - Gestão de Pessoal  
**Elemento** 31900400000 - CONTRATAÇÃO POR TEMPO DETERMINADO  
**Fonte** 119 - Transferências do FUNDEB para Aplicação em Outras Despesas da Educação Básica  
**Valor** R\$ 25.000,00

**Ficha** 0000541 **Dotação** 02007002.1236500092.110.31901300000  
**Orgão** 02007 - SECRETARIA MUNICIPAL DE EDUCAÇÃO  
**Unidade** 002 - GESTÃO DO FUNDEB  
**Função** 12 - EDUCAÇÃO  
**Subfunção** 365 - EDUCAÇÃO INFANTIL  
**Programa** 0009 - EDUCAÇÃO DE QUALIDADE PARA EXTREMA  
**Projeto** 2.110 - Gestão de Pessoal  
**Elemento** 31901300000 - OBRIGACIONES PATRONAIS  
**Fonte** 119 - Transferências do FUNDEB para Aplicação em Outras Despesas da Educação Básica  
**Valor** R\$ 25.000,00

**Ficha** 0000542 **Dotação** 02007002.1236500092.110.31909400000  
**Orgão** 02007 - SECRETARIA MUNICIPAL DE EDUCAÇÃO  
**Unidade** 002 - GESTÃO DO FUNDEB  
**Função** 12 - EDUCAÇÃO  
**Subfunção** 365 - EDUCAÇÃO INFANTIL  
**Programa** 0009 - EDUCAÇÃO DE QUALIDADE PARA EXTREMA  
**Projeto** 2.110 - Gestão de Pessoal  
**Elemento** 31909400000 - INDENIZACOES E RESTITUICOES TRABALHISTAS  
**Fonte** 119 - Transferências do FUNDEB para Aplicação em Outras Despesas da Educação Básica  
**Valor** R\$ 10.000,00

**Ficha** 0001293 **Dotação** 02007002.1236500092.111.44905200000  
**Orgão** 02007 - SECRETARIA MUNICIPAL DE EDUCAÇÃO  
**Unidade** 002 - GESTÃO DO FUNDEB  
**Função** 12 - EDUCAÇÃO  
**Subfunção** 365 - EDUCAÇÃO INFANTIL  
**Programa** 0009 - EDUCAÇÃO DE QUALIDADE PARA EXTREMA  
**Projeto** 2.111 - Gestão de Processos Operacionais e Serviços Administrativos das Unidades que Atendem Pré-Escola  
**Elemento** 44905200000 - EQUIPAMENTOS E MATERIAL PERMANENTE  
**Fonte** 119 - Transferências do FUNDEB para Aplicação em Outras Despesas da Educação Básica  
**Valor** R\$ 1.600.850,01





Av. Delegado Waldemar Gomes Pinto, 1624  
Ponte Nova | Extrema/MG | CEP 37.640-000  
(35) 3435.1911

 [www.extrema.mg.gov.br](http://www.extrema.mg.gov.br)

*Inovação e Gestão de Resultados*

**Ficha** 0000571 **Dotação** 02008001.1012200072.115.31901300000  
**Orgão** 02008 - SECRETARIA MUNICIPAL DE SAÚDE  
**Unidade** 001 - SECRETARIA MUNICIPAL DE SAÚDE  
**Função** 10 - SAÚDE  
**Subfunção** 122 - ADMINISTRAÇÃO GERAL  
**Programa** 0007 - EXTREMA COM SAÚDE DE QUALIDADE  
**Projeto** 2.115 - Gestão de Pessoal  
**Elemento** 31901300000 - OBRIGAÇÕES PATRONAIS  
**Fonte** 102 - Receitas de Impostos e de Transferências de Impostos Vinculados à Saúde  
**Valor** R\$ 20.000,00

**Ficha** 0000572 **Dotação** 02008001.1012200072.115.31909400000  
**Orgão** 02008 - SECRETARIA MUNICIPAL DE SAÚDE  
**Unidade** 001 - SECRETARIA MUNICIPAL DE SAÚDE  
**Função** 10 - SAÚDE  
**Subfunção** 122 - ADMINISTRAÇÃO GERAL  
**Programa** 0007 - EXTREMA COM SAÚDE DE QUALIDADE  
**Projeto** 2.115 - Gestão de Pessoal  
**Elemento** 31909400000 - INDENIZAÇÕES E RESTITUIÇÕES TRABALHISTAS  
**Fonte** 102 - Receitas de Impostos e de Transferências de Impostos Vinculados à Saúde  
**Valor** R\$ 11.000,00

**Ficha** 0000576 **Dotação** 02008001.1012200072.116.33903000000  
**Orgão** 02008 - SECRETARIA MUNICIPAL DE SAÚDE  
**Unidade** 001 - SECRETARIA MUNICIPAL DE SAÚDE  
**Função** 10 - SAÚDE  
**Subfunção** 122 - ADMINISTRAÇÃO GERAL  
**Programa** 0007 - EXTREMA COM SAÚDE DE QUALIDADE  
**Projeto** 2.116 - Custeio e Manutenção da Gestão em Saúde  
**Elemento** 33903000000 - MATERIAL DE CONSUMO  
**Fonte** 102 - Receitas de Impostos e de Transferências de Impostos Vinculados à Saúde  
**Valor** R\$ 20.000,00

**Ficha** 0000582 **Dotação** 02008001.1012200072.116.33903900000  
**Orgão** 02008 - SECRETARIA MUNICIPAL DE SAÚDE  
**Unidade** 001 - SECRETARIA MUNICIPAL DE SAÚDE  
**Função** 10 - SAÚDE  
**Subfunção** 122 - ADMINISTRAÇÃO GERAL  
**Programa** 0007 - EXTREMA COM SAÚDE DE QUALIDADE  
**Projeto** 2.116 - Custeio e Manutenção da Gestão em Saúde  
**Elemento** 33903900000 - OUTROS SERVIÇOS DE TERCEIROS - PESSOA JURÍDICA  
**Fonte** 102 - Receitas de Impostos e de Transferências de Impostos Vinculados à Saúde  
**Valor** R\$ 38.000,00

**Ficha** 0000604 **Dotação** 02008001.1030100072.122.33903000000  
**Orgão** 02008 - SECRETARIA MUNICIPAL DE SAÚDE  
**Unidade** 001 - SECRETARIA MUNICIPAL DE SAÚDE  
**Função** 10 - SAÚDE  
**Subfunção** 301 - ATENÇÃO BÁSICA  
**Programa** 0007 - EXTREMA COM SAÚDE DE QUALIDADE  
**Projeto** 2.122 - Custeio e Manutenção da Atenção Primária à Saúde  
**Elemento** 33903000000 - MATERIAL DE CONSUMO  
**Fonte** 102 - Receitas de Impostos e de Transferências de Impostos Vinculados à Saúde  
**Valor** R\$ 130.000,00

**Ficha** 0001296 **Dotação** 02008001.1030100072.122.33904000000  
**Orgão** 02008 - SECRETARIA MUNICIPAL DE SAÚDE  
**Unidade** 001 - SECRETARIA MUNICIPAL DE SAÚDE  
**Função** 10 - SAÚDE  
**Subfunção** 301 - ATENÇÃO BÁSICA  
**Programa** 0007 - EXTREMA COM SAÚDE DE QUALIDADE  
**Projeto** 2.122 - Custeio e Manutenção da Atenção Primária à Saúde  
**Elemento** 33904000000 - SERVIÇOS DE TECNOLOGIA DA INFORMAÇÃO E COMUNICAÇÃO - PESSOA JURÍDICA  
**Fonte** 102 - Receitas de Impostos e de Transferências de Impostos Vinculados à Saúde  
**Valor** R\$ 10.230,00

**Ficha** 0000625 **Dotação** 02008001.1030200072.124.31901300000  
**Orgão** 02008 - SECRETARIA MUNICIPAL DE SAÚDE  
**Unidade** 001 - SECRETARIA MUNICIPAL DE SAÚDE  
**Função** 10 - SAÚDE  
**Subfunção** 302 - ASSISTÊNCIA HOSPITALAR E AMBULATORIAL  
**Programa** 0007 - EXTREMA COM SAÚDE DE QUALIDADE



**Projeto** 2.124 - Gestão de Pessoal  
**Elemento** 31901300000 - OBRIGAÇÕES PATRONAIS  
**Fonte** 102 - Receitas de Impostos e de Transferências de Impostos Vinculados à Saúde  
**Valor** R\$ 430.000,00

**Ficha** 0000649 **Dotação** 02008001.1030300072.130.31901300000  
**Orgão** 02008 - SECRETARIA MUNICIPAL DE SAÚDE  
**Unidade** 001 - SECRETARIA MUNICIPAL DE SAÚDE  
**Função** 10 - SAÚDE  
**Subfunção** 303 - SUPORTE PROFILÁTICO E TERAPÊUTICO  
**Programa** 0007 - EXTREMA COM SAÚDE DE QUALIDADE  
**Projeto** 2.130 - Gestão de Pessoal  
**Elemento** 31901300000 - OBRIGAÇÕES PATRONAIS  
**Fonte** 102 - Receitas de Impostos e de Transferências de Impostos Vinculados à Saúde  
**Valor** R\$ 25.000,00

**Ficha** 0000654 **Dotação** 02008001.1030300072.131.33903200000  
**Orgão** 02008 - SECRETARIA MUNICIPAL DE SAÚDE  
**Unidade** 001 - SECRETARIA MUNICIPAL DE SAÚDE  
**Função** 10 - SAÚDE  
**Subfunção** 303 - SUPORTE PROFILÁTICO E TERAPÊUTICO  
**Programa** 0007 - EXTREMA COM SAÚDE DE QUALIDADE  
**Projeto** 2.131 - Custeio e Manutenção da Assistência Farmacêutica  
**Elemento** 33903200000 - MATERIAL, BEM OU SERVIÇO PARA DISTRIBUIÇÃO GRATUITA  
**Fonte** 102 - Receitas de Impostos e de Transferências de Impostos Vinculados à Saúde  
**Valor** R\$ 200.000,00

**Ficha** 0000677 **Dotação** 02008001.1030500072.135.33903900000  
**Orgão** 02008 - SECRETARIA MUNICIPAL DE SAÚDE  
**Unidade** 001 - SECRETARIA MUNICIPAL DE SAÚDE  
**Função** 10 - SAÚDE  
**Subfunção** 305 - VIGILÂNCIA EPIDEMIOLÓGICA  
**Programa** 0007 - EXTREMA COM SAÚDE DE QUALIDADE  
**Projeto** 2.135 - Custeio e Manutenção da Vigilância em Saúde  
**Elemento** 33903900000 - OUTROS SERVIÇOS DE TERCEIROS -PESSOA JURÍDICA  
**Fonte** 102 - Receitas de Impostos e de Transferências de Impostos Vinculados à Saúde  
**Valor** R\$ 2.000,00

**Ficha** 0001295 **Dotação** 02008001.1030500072.135.33904000000  
**Orgão** 02008 - SECRETARIA MUNICIPAL DE SAÚDE  
**Unidade** 001 - SECRETARIA MUNICIPAL DE SAÚDE  
**Função** 10 - SAÚDE  
**Subfunção** 305 - VIGILÂNCIA EPIDEMIOLÓGICA  
**Programa** 0007 - EXTREMA COM SAÚDE DE QUALIDADE  
**Projeto** 2.135 - Custeio e Manutenção da Vigilância em Saúde  
**Elemento** 33904000000 - SERVIÇOS DE TECNOLOGIA DA INFORMAÇÃO E COMUNICAÇÃO - PESSOA JURÍDICA  
**Fonte** 102 - Receitas de Impostos e de Transferências de Impostos Vinculados à Saúde  
**Valor** R\$ 3.067,20

**Ficha** 0000721 **Dotação** 02008002.1030500072.143.33903900000  
**Orgão** 02008 - SECRETARIA MUNICIPAL DE SAÚDE  
**Unidade** 002 - FUNDO MUNICIPAL DE SAÚDE  
**Função** 10 - SAÚDE  
**Subfunção** 305 - VIGILÂNCIA EPIDEMIOLÓGICA  
**Programa** 0007 - EXTREMA COM SAÚDE DE QUALIDADE  
**Projeto** 2.143 - Custeio e Manutenção da Vigilância em Saúde  
**Elemento** 33903900000 - OUTROS SERVIÇOS DE TERCEIROS -PESSOA JURÍDICA  
**Fonte** 159 - Transferência de Recursos do Sistema Único de Saúde - SUS - Bloco de Manutenção das Ações e Serviços Públicos  
**Valor** R\$ 10.000,00

**Ficha** 0000738 **Dotação** 02009001.0812200082.146.31900400000  
**Orgão** 02009 - SECRETARIA MUNICIPAL DE ASSISTÊNCIA SOCIAL  
**Unidade** 001 - SECRETARIA MUNICIPAL DE ASSISTÊNCIA SOCIAL  
**Função** 08 - ASSISTÊNCIA SOCIAL  
**Subfunção** 122 - ADMINISTRAÇÃO GERAL  
**Programa** 0008 - PROTEÇÃO PARA EXTREMA  
**Projeto** 2.146 - Gestão dos Recursos Humanos  
**Elemento** 31900400000 - CONTRATAÇÃO POR TEMPO DETERMINADO  
**Fonte** 100 - Recursos Não Vinculados de Impostos  
**Valor** R\$ 87.000,00





PREFEITURA DE  
**EXTREMA**

Av. Delegado Waldemar Gomes Pinto, 1624  
Ponte Nova | Extrema/MG | CEP 37.640-000  
(35) 3435.1911

 [www.extrema.mg.gov.br](http://www.extrema.mg.gov.br)

*Inovação e Gestão de Resultados*

**Ficha** 0000748 **Dotação** 02009001.0812200082.147.33903300000  
**Orgão** 02009 - SECRETARIA MUNICIPAL DE ASSISTÊNCIA SOCIAL  
**Unidade** 001 - SECRETARIA MUNICIPAL DE ASSISTÊNCIA SOCIAL  
**Função** 08 - ASSISTÊNCIA SOCIAL  
**Subfunção** 122 - ADMINISTRAÇÃO GERAL  
**Programa** 0008 - PROTEÇÃO PARA EXTREMA  
**Projeto** 2.147 - Manter a Gestão Administrativa e Institucional - SUAS  
**Elemento** 33903300000 - PASSAGENS E DESPESAS COM LOCOMOÇÃO  
**Fonte** 100 - Recursos Não Vinculados de Impostos  
**Valor** R\$ 3.166,50

**Ficha** 0000749 **Dotação** 02009001.0812200082.147.33903600000  
**Orgão** 02009 - SECRETARIA MUNICIPAL DE ASSISTÊNCIA SOCIAL  
**Unidade** 001 - SECRETARIA MUNICIPAL DE ASSISTÊNCIA SOCIAL  
**Função** 08 - ASSISTÊNCIA SOCIAL  
**Subfunção** 122 - ADMINISTRAÇÃO GERAL  
**Programa** 0008 - PROTEÇÃO PARA EXTREMA  
**Projeto** 2.147 - Manter a Gestão Administrativa e Institucional - SUAS  
**Elemento** 33903600000 - OUTROS SERVIÇOS DE TERCEIROS -PESSOA FÍSICA  
**Fonte** 100 - Recursos Não Vinculados de Impostos  
**Valor** R\$ 11.593,50

**Ficha** 0000753 **Dotação** 02009001.0812200082.147.44905200000  
**Orgão** 02009 - SECRETARIA MUNICIPAL DE ASSISTÊNCIA SOCIAL  
**Unidade** 001 - SECRETARIA MUNICIPAL DE ASSISTÊNCIA SOCIAL  
**Função** 08 - ASSISTÊNCIA SOCIAL  
**Subfunção** 122 - ADMINISTRAÇÃO GERAL  
**Programa** 0008 - PROTEÇÃO PARA EXTREMA  
**Projeto** 2.147 - Manter a Gestão Administrativa e Institucional - SUAS  
**Elemento** 44905200000 - EQUIPAMENTOS E MATERIAL PERMANENTE  
**Fonte** 100 - Recursos Não Vinculados de Impostos  
**Valor** R\$ 12.849,00

**Ficha** 0001297 **Dotação** 02009001.0812200082.257.33909200000  
**Orgão** 02009 - SECRETARIA MUNICIPAL DE ASSISTÊNCIA SOCIAL  
**Unidade** 001 - SECRETARIA MUNICIPAL DE ASSISTÊNCIA SOCIAL  
**Função** 08 - ASSISTÊNCIA SOCIAL  
**Subfunção** 122 - ADMINISTRAÇÃO GERAL  
**Programa** 0008 - PROTEÇÃO PARA EXTREMA  
**Projeto** 2.257 - Implantação Projeto Serviço de Proteção a Mulher Vítima de Violência  
**Elemento** 33909200000 - DESPESAS DE EXERCÍCIOS ANTERIORES  
**Fonte** 100 - Recursos Não Vinculados de Impostos  
**Valor** R\$ 462,44

**Ficha** 0000838 **Dotação** 02009001.0824300082.148.33903900000  
**Orgão** 02009 - SECRETARIA MUNICIPAL DE ASSISTÊNCIA SOCIAL  
**Unidade** 001 - SECRETARIA MUNICIPAL DE ASSISTÊNCIA SOCIAL  
**Função** 08 - ASSISTÊNCIA SOCIAL  
**Subfunção** 243 - ASSISTÊNCIA A CRIANÇA E AO ADOLESCENTE  
**Programa** 0008 - PROTEÇÃO PARA EXTREMA  
**Projeto** 2.148 - Fundo da Infância e Adolescência - FIA  
**Elemento** 33903900000 - OUTROS SERVIÇOS DE TERCEIROS -PESSOA JURÍDICA  
**Fonte** 100 - Recursos Não Vinculados de Impostos  
**Valor** R\$ 5.000,00

**Ficha** 0000856 **Dotação** 02009001.0824400082.150.44905200000  
**Orgão** 02009 - SECRETARIA MUNICIPAL DE ASSISTÊNCIA SOCIAL  
**Unidade** 001 - SECRETARIA MUNICIPAL DE ASSISTÊNCIA SOCIAL  
**Função** 08 - ASSISTÊNCIA SOCIAL  
**Subfunção** 244 - ASSISTÊNCIA COMUNITÁRIA  
**Programa** 0008 - PROTEÇÃO PARA EXTREMA  
**Projeto** 2.150 - Manutenção Proteção Social Especial Média Complexidade  
**Elemento** 44905200000 - EQUIPAMENTOS E MATERIAL PERMANENTE  
**Fonte** 100 - Recursos Não Vinculados de Impostos  
**Valor** R\$ 9.764,00

**Ficha** 0001294 **Dotação** 02009001.0824400082.152.31901300000  
**Orgão** 02009 - SECRETARIA MUNICIPAL DE ASSISTÊNCIA SOCIAL  
**Unidade** 001 - SECRETARIA MUNICIPAL DE ASSISTÊNCIA SOCIAL  
**Função** 08 - ASSISTÊNCIA SOCIAL  
**Subfunção** 244 - ASSISTÊNCIA COMUNITÁRIA  
**Programa** 0008 - PROTEÇÃO PARA EXTREMA







Av. Delegado Waldemar Gomes Pinto, 1624  
Ponte Nova | Extrema/MG | CEP 37.640-000  
(35) 34.35.1911

 [www.extrema.mg.gov.br](http://www.extrema.mg.gov.br)

*Inovação e Gestão de Resultados*

**Projeto** 2.152 - Manutenção Proteção Social Básica  
**Elemento** 31901300000 - OBRIGAÇÕES PATRONAIS  
**Fonte** 100 - Recursos Não Vinculados de Impostos  
**Valor** R\$ 2.000,00

**Ficha** 0000864 **Dotação** 02009001.0824400082.152.33903600000  
**Orgão** 02009 - SECRETARIA MUNICIPAL DE ASSISTÊNCIA SOCIAL  
**Unidade** 001 - SECRETARIA MUNICIPAL DE ASSISTÊNCIA SOCIAL  
**Função** 08 - ASSISTÊNCIA SOCIAL  
**Subfunção** 244 - ASSISTÊNCIA COMUNITÁRIA  
**Programa** 0008 - PROTEÇÃO PARA EXTREMA  
**Projeto** 2.152 - Manutenção Proteção Social Básica  
**Elemento** 33903600000 - OUTROS SERVIÇOS DE TERCEIROS -PESSOA FÍSICA  
**Fonte** 100 - Recursos Não Vinculados de Impostos  
**Valor** R\$ 40.600,00

**Ficha** 0000978 **Dotação** 02009004.1612200022.168.31901300000  
**Orgão** 02009 - SECRETARIA MUNICIPAL DE ASSISTÊNCIA SOCIAL  
**Unidade** 004 - FUNDO MUNICIPAL DE HABITAÇÃO  
**Função** 16 - HABITAÇÃO  
**Subfunção** 122 - ADMINISTRAÇÃO GERAL  
**Programa** 0002 - EXTREMA MAIS TRABALHO  
**Projeto** 2.168 - Gestão e Manutenção Habitacional  
**Elemento** 31901300000 - OBRIGAÇÕES PATRONAIS  
**Fonte** 100 - Recursos Não Vinculados de Impostos  
**Valor** R\$ 6.000,00

**Ficha** 0000998 **Dotação** 02009004.1612200112.170.33904800000  
**Orgão** 02009 - SECRETARIA MUNICIPAL DE ASSISTÊNCIA SOCIAL  
**Unidade** 004 - FUNDO MUNICIPAL DE HABITAÇÃO  
**Função** 16 - HABITAÇÃO  
**Subfunção** 122 - ADMINISTRAÇÃO GERAL  
**Programa** 0011 - EXTREMA EM CRESCIMENTO E MOVIMENTO  
**Projeto** 2.170 - Manutenção e Ampliação do FMH  
**Elemento** 33904800000 - OUTROS AUXÍLIOS FINANCEIROS A PESSOAS FÍSICAS  
**Fonte** 100 - Recursos Não Vinculados de Impostos  
**Valor** R\$ 182.000,00

**Ficha** 0001062 **Dotação** 02011001.1512200102.190.44905200000  
**Orgão** 02011 - SECRETARIA MUNICIPAL DE OBRAS E URBANISMO  
**Unidade** 001 - SECRETARIA MUNICIPAL DE OBRAS E URBANISMO  
**Função** 15 - URBANISMO  
**Subfunção** 122 - ADMINISTRAÇÃO GERAL  
**Programa** 0010 - EXTREMA MAIS MODERNA  
**Projeto** 2.190 - Gestão Administrativa e Manutenção da Secretaria de Obras e Urbanismo  
**Elemento** 44905200000 - EQUIPAMENTOS E MATERIAL PERMANENTE  
**Fonte** 100 - Recursos Não Vinculados de Impostos  
**Valor** R\$ 69.748,00

**Ficha** 0001073 **Dotação** 02011001.1545100101.026.33903000000  
**Orgão** 02011 - SECRETARIA MUNICIPAL DE OBRAS E URBANISMO  
**Unidade** 001 - SECRETARIA MUNICIPAL DE OBRAS E URBANISMO  
**Função** 15 - URBANISMO  
**Subfunção** 451 - INFRA ESTRUTURA URBANA  
**Programa** 0010 - EXTREMA MAIS MODERNA  
**Projeto** 1.026 - Obras em Vias Públicas (Pontes, Bueiros, Boca de Lobo e Canaletas)  
**Elemento** 33903000000 - MATERIAL DE CONSUMO  
**Fonte** 100 - Recursos Não Vinculados de Impostos  
**Valor** R\$ 16.000,00

**Ficha** 0001080 **Dotação** 02011001.1545100101.028.33903900000  
**Orgão** 02011 - SECRETARIA MUNICIPAL DE OBRAS E URBANISMO  
**Unidade** 001 - SECRETARIA MUNICIPAL DE OBRAS E URBANISMO  
**Função** 15 - URBANISMO  
**Subfunção** 451 - INFRA ESTRUTURA URBANA  
**Programa** 0010 - EXTREMA MAIS MODERNA  
**Projeto** 1.028 - Manutenção em Avenida / Ruas do Município  
**Elemento** 33903900000 - OUTROS SERVIÇOS DE TERCEIROS -PESSOA JURÍDICA  
**Fonte** 100 - Recursos Não Vinculados de Impostos  
**Valor** R\$ 600.000,00





Av. Delegado Waldemar Gomes Pinto, 1624  
Ponte Nova | Extrema/MG | CEP 37.640-000  
(35) 3435.1911

 [www.extrema.mg.gov.br](http://www.extrema.mg.gov.br)

*Inovação e Gestão de Resultados*

**Ficha** 0001087 **Dotação** 02011001.1545100102.196.33903000000  
**Orgão** 02011 - SECRETARIA MUNICIPAL DE OBRAS E URBANISMO  
**Unidade** 001 - SECRETARIA MUNICIPAL DE OBRAS E URBANISMO  
**Função** 15 - URBANISMO  
**Subfunção** 451 - INFRA ESTRUTURA URBANA  
**Programa** 0010 - EXTREMA MAIS MODERNA  
**Projeto** 2.196 - Aquisição de Mat. p/ Pav. Asfáltica de Vias Públicas Urbanas/Rurais, Tapa-buraco e Recapeamento  
**Elemento** 33903000000 - MATERIAL DE CONSUMO  
**Fonte** 100 - Recursos Não Vinculados de Impostos  
**Valor** R\$ 500.000,00

**Ficha** 0001090 **Dotação** 02011001.1545100102.196.44905100000  
**Orgão** 02011 - SECRETARIA MUNICIPAL DE OBRAS E URBANISMO  
**Unidade** 001 - SECRETARIA MUNICIPAL DE OBRAS E URBANISMO  
**Função** 15 - URBANISMO  
**Subfunção** 451 - INFRA ESTRUTURA URBANA  
**Programa** 0010 - EXTREMA MAIS MODERNA  
**Projeto** 2.196 - Aquisição de Mat. p/ Pav. Asfáltica de Vias Públicas Urbanas/Rurais, Tapa-buraco e Recapeamento  
**Elemento** 44905100000 - OBRAS E INSTALAÇÕES  
**Fonte** 100 - Recursos Não Vinculados de Impostos  
**Valor** R\$ 1.330.000,00

**Ficha** 0001096 **Dotação** 02011001.1545100102.198.33903900000  
**Orgão** 02011 - SECRETARIA MUNICIPAL DE OBRAS E URBANISMO  
**Unidade** 001 - SECRETARIA MUNICIPAL DE OBRAS E URBANISMO  
**Função** 15 - URBANISMO  
**Subfunção** 451 - INFRA ESTRUTURA URBANA  
**Programa** 0010 - EXTREMA MAIS MODERNA  
**Projeto** 2.198 - Planejar e Administrar o Desenvolvimento Viário  
**Elemento** 33903900000 - OUTROS SERVIÇOS DE TERCEIROS -PESSOA JURÍDICA  
**Fonte** 100 - Recursos Não Vinculados de Impostos  
**Valor** R\$ 200.000,00

**Ficha** 0001097 **Dotação** 02011001.1545100102.198.44905100000  
**Orgão** 02011 - SECRETARIA MUNICIPAL DE OBRAS E URBANISMO  
**Unidade** 001 - SECRETARIA MUNICIPAL DE OBRAS E URBANISMO  
**Função** 15 - URBANISMO  
**Subfunção** 451 - INFRA ESTRUTURA URBANA  
**Programa** 0010 - EXTREMA MAIS MODERNA  
**Projeto** 2.198 - Planejar e Administrar o Desenvolvimento Viário  
**Elemento** 44905100000 - OBRAS E INSTALAÇÕES  
**Fonte** 100 - Recursos Não Vinculados de Impostos  
**Valor** R\$ 70.000,00

**Ficha** 0001106 **Dotação** 02011001.1545100102.202.33903000000  
**Orgão** 02011 - SECRETARIA MUNICIPAL DE OBRAS E URBANISMO  
**Unidade** 001 - SECRETARIA MUNICIPAL DE OBRAS E URBANISMO  
**Função** 15 - URBANISMO  
**Subfunção** 451 - INFRA ESTRUTURA URBANA  
**Programa** 0010 - EXTREMA MAIS MODERNA  
**Projeto** 2.202 - Aquisição de Materiais Para Manutenção de Prédios Públicos  
**Elemento** 33903000000 - MATERIAL DE CONSUMO  
**Fonte** 100 - Recursos Não Vinculados de Impostos  
**Valor** R\$ 50.667,85

**Ficha** 0001107 **Dotação** 02011001.1545100102.202.33903900000  
**Orgão** 02011 - SECRETARIA MUNICIPAL DE OBRAS E URBANISMO  
**Unidade** 001 - SECRETARIA MUNICIPAL DE OBRAS E URBANISMO  
**Função** 15 - URBANISMO  
**Subfunção** 451 - INFRA ESTRUTURA URBANA  
**Programa** 0010 - EXTREMA MAIS MODERNA  
**Projeto** 2.202 - Aquisição de Materiais Para Manutenção de Prédios Públicos  
**Elemento** 33903900000 - OUTROS SERVIÇOS DE TERCEIROS -PESSOA JURÍDICA  
**Fonte** 100 - Recursos Não Vinculados de Impostos  
**Valor** R\$ 8.000,00

**Ficha** 0001273 **Dotação** 02014001.2781200062.249.33903900000  
**Orgão** 02014 - SECRETARIA MUNICIPAL DE ESPORTE, LAZER E JUVENTUDE  
**Unidade** 001 - SECRETARIA MUNICIPAL DE ESPORTE, LAZER E JUVENTUDE  
**Função** 27 - DESPORTO E LAZER  
**Subfunção** 812 - DESPORTO COMUNITÁRIO  
**Programa** 0006 - MAIS ESPORTE PARA EXTREMA





Av. Delegado Waldemar Gomes Pinto, 1624  
Ponte Nova | Extrema/MG | CEP 37640-000  
(35) 3435.1911

 [www.extrema.mg.gov.br](http://www.extrema.mg.gov.br)

*Inovação e Gestão de Resultados*

**Projeto** 2.249 - Gestão das Atividades de Esporte e Lazer e Manutenção das Escolinhas  
**Elemento** 33903900000 - OUTROS SERVIÇOS DE TERCEIROS -PESSOA JURIDICA  
**Fonte** 100 - Recursos Não Vinculados de Impostos  
**Valor** R\$ 30.000,00

Artigo 2º - Como recursos para a abertura do Crédito Suplementar autorizado no Artigo 1º deste Decreto será utilizado o valor de R\$ 7.127.463,17 (sete milhões cento e vinte e sete mil quatrocentos e sessenta e três reais e dezessete centavos) proveniente da anulação parcial do saldo das seguintes dotações:

**Ficha** 0000016 **Dotação** 02001001.0412200152.002.33903600000  
**Orgão** 02001 - SECRETARIA MUNICIPAL DE GOVERNO  
**Unidade** 001 - SECRETARIA MUNICIPAL DE GOVERNO  
**Função** 04 - ADMINISTRAÇÃO  
**Subfunção** 122 - ADMINISTRAÇÃO GERAL  
**Programa** 0015 - MELHOR GOVERNABILIDADE PARA EXTREMA  
**Projeto** 2.002 - Gestão Administrativa e de Pessoal  
**Elemento** 33903600000 - OUTROS SERVIÇOS DE TERCEIROS -PESSOA FÍSICA  
**Fonte** 100 - Recursos Não Vinculados de Impostos  
**Valor** R\$ 3.000,00

**Ficha** 0000025 **Dotação** 02001001.0412200152.003.44905200000  
**Orgão** 02001 - SECRETARIA MUNICIPAL DE GOVERNO  
**Unidade** 001 - SECRETARIA MUNICIPAL DE GOVERNO  
**Função** 04 - ADMINISTRAÇÃO  
**Subfunção** 122 - ADMINISTRAÇÃO GERAL  
**Programa** 0015 - MELHOR GOVERNABILIDADE PARA EXTREMA  
**Projeto** 2.003 - Investimento em Equipamentos, Produtos e Softwares  
**Elemento** 44905200000 - EQUIPAMENTOS E MATERIAL PERMANENTE  
**Fonte** 100 - Recursos Não Vinculados de Impostos  
**Valor** R\$ 13.210,00

**Ficha** 0000036 **Dotação** 02001001.0412200152.261.44905200000  
**Orgão** 02001 - SECRETARIA MUNICIPAL DE GOVERNO  
**Unidade** 001 - SECRETARIA MUNICIPAL DE GOVERNO  
**Função** 04 - ADMINISTRAÇÃO  
**Subfunção** 122 - ADMINISTRAÇÃO GERAL  
**Programa** 0015 - MELHOR GOVERNABILIDADE PARA EXTREMA  
**Projeto** 2.261 - Aquisição e Manutenção de Veículo  
**Elemento** 44905200000 - EQUIPAMENTOS E MATERIAL PERMANENTE  
**Fonte** 100 - Recursos Não Vinculados de Impostos  
**Valor** R\$ 44.800,00

**Ficha** 0000051 **Dotação** 02001002.0412200152.008.33903900000  
**Orgão** 02001 - SECRETARIA MUNICIPAL DE GOVERNO  
**Unidade** 002 - GERÊNCIA DE VIGILANCIA PATRIMONIAL  
**Função** 04 - ADMINISTRAÇÃO  
**Subfunção** 122 - ADMINISTRAÇÃO GERAL  
**Programa** 0015 - MELHOR GOVERNABILIDADE PARA EXTREMA  
**Projeto** 2.008 - Manutenção da Unidade  
**Elemento** 33903900000 - OUTROS SERVIÇOS DE TERCEIROS -PESSOA JURÍDICA  
**Fonte** 100 - Recursos Não Vinculados de Impostos  
**Valor** R\$ 12.744,64

**Ficha** 0000057 **Dotação** 02001002.0412200152.009.33909300000  
**Orgão** 02001 - SECRETARIA MUNICIPAL DE GOVERNO  
**Unidade** 002 - GERÊNCIA DE VIGILANCIA PATRIMONIAL  
**Função** 04 - ADMINISTRAÇÃO  
**Subfunção** 122 - ADMINISTRAÇÃO GERAL  
**Programa** 0015 - MELHOR GOVERNABILIDADE PARA EXTREMA  
**Projeto** 2.009 - Formulação e Implantação de Novos Sistemas e Métodos de Trabalho  
**Elemento** 33909300000 - INDENIZAÇÕES E RESTITUIÇÕES  
**Fonte** 100 - Recursos Não Vinculados de Impostos  
**Valor** R\$ 8.000,00

**Ficha** 0000063 **Dotação** 02001002.0412200152.011.44905200000  
**Orgão** 02001 - SECRETARIA MUNICIPAL DE GOVERNO  
**Unidade** 002 - GERÊNCIA DE VIGILANCIA PATRIMONIAL  
**Função** 04 - ADMINISTRAÇÃO  
**Subfunção** 122 - ADMINISTRAÇÃO GERAL  
**Programa** 0015 - MELHOR GOVERNABILIDADE PARA EXTREMA  
**Projeto** 2.011 - Investimento em Equipamentos, Produtos e Softwares





Av. Delegado Waldemar Gomes Pinto, 1624  
Ponte Nova | Extrema/MG | CEP 37.640-000  
(35) 3435.1911

 [www.extrema.mg.gov.br](http://www.extrema.mg.gov.br)

*Inovação e Gestão de Resultados*

**Elemento** 44905200000 - EQUIPAMENTOS E MATERIAL PERMANENTE  
**Fonte** 100 - Recursos Não Vinculados de Impostos  
**Valor** R\$ 18.600,00

**Ficha** 0000086 **Dotação** 02001002.0618100162.013.33903000000  
**Orgão** 02001 - SECRETARIA MUNICIPAL DE GOVERNO  
**Unidade** 002 - GERÊNCIA DE VIGILANCIA PATRIMONIAL  
**Função** 06 - SEGURANCA PÚBLICA  
**Subfunção** 181 - POLÍCIAMENTO  
**Programa** 0016 - SEGURANCA DE QUALIDADE PARA EXTREMA  
**Projeto** 2.013 - 8ª Delegacia da Polícia Civil - Manutenção e Auxílio no Planejamento, Execução e Fornecimento  
**Elemento** 33903000000 - MATERIAL DE CONSUMO  
**Fonte** 100 - Recursos Não Vinculados de Impostos  
**Valor** R\$ 400,00

**Ficha** 0000119 **Dotação** 02001003.0413100172.018.33903900000  
**Orgão** 02001 - SECRETARIA MUNICIPAL DE GOVERNO  
**Unidade** 003 - GERÊNCIA DE COMUNICAÇÃO E MARKETING  
**Função** 04 - ADMINISTRAÇÃO  
**Subfunção** 131 - COMUNICAÇÃO SOCIAL  
**Programa** 0017 - EXTREMA TRANSPARENTE  
**Projeto** 2.018 - Atividade de Comunicação Social: Jornal Extrema Inovação, Agência de Publicidade e Propaganda, Web S  
**Elemento** 33903900000 - OUTROS SERVIÇOS DE TERCEIROS - PESSOA JURÍDICA  
**Fonte** 100 - Recursos Não Vinculados de Impostos  
**Valor** R\$ 60.000,00

**Ficha** 0000137 **Dotação** 02002001.0406200192.022.31901100000  
**Orgão** 02002 - PROCURADORIA GERAL DO MUNICIPIO  
**Unidade** 001 - PROCURADORIA GERAL DO MUNICIPIO  
**Função** 04 - ADMINISTRAÇÃO  
**Subfunção** 062 - DEFESA DO INTERESSE PÚBLICO NO PROCESSO JUDICIÁRIO  
**Programa** 0019 - EXTREMA EFICIENTE E EFICAZ  
**Projeto** 2.022 - Gestão da Folha de Pagamento  
**Elemento** 31901100000 - VENCIMENTOS E VANTAGENS FIXAS - PESSOAL CIVIL  
**Fonte** 100 - Recursos Não Vinculados de Impostos  
**Valor** R\$ 2.200,00

**Ficha** 0000156 **Dotação** 02003001.0412400192.025.44905200000  
**Orgão** 02003 - CONTROLADORIA GERAL DO MUNICIPIO  
**Unidade** 001 - CONTROLADORIA GERAL DO MUNICIPIO  
**Função** 04 - ADMINISTRAÇÃO  
**Subfunção** 124 - CONTROLE INTERNO  
**Programa** 0019 - EXTREMA EFICIENTE E EFICAZ  
**Projeto** 2.025 - Gestão Administrativa  
**Elemento** 44905200000 - EQUIPAMENTOS E MATERIAL PERMANENTE  
**Fonte** 100 - Recursos Não Vinculados de Impostos  
**Valor** R\$ 7,89

**Ficha** 0000185 **Dotação** 02004001.0412100182.031.33909300000  
**Orgão** 02004 - SECRETARIA MUNICIPAL DE PLANEJAMENTO, ORÇAMENTO E GESTÃO  
**Unidade** 001 - GERENCIA DE CONTABILIDADE  
**Função** 04 - ADMINISTRAÇÃO  
**Subfunção** 121 - PLANEJAMENTO E ORÇAMENTO  
**Programa** 0018 - PLANEJAMENTO E GESTÃO PARA EXTREMA  
**Projeto** 2.031 - Gestão Estratégica - Treinamento e Desenvolvimento  
**Elemento** 33909300000 - INDENIZAÇÕES E RESTITUIÇÕES  
**Fonte** 100 - Recursos Não Vinculados de Impostos  
**Valor** R\$ 2.358,09

**Ficha** 0000186 **Dotação** 02004001.0484600180.001.32902100000  
**Orgão** 02004 - SECRETARIA MUNICIPAL DE PLANEJAMENTO, ORÇAMENTO E GESTÃO  
**Unidade** 001 - GERENCIA DE CONTABILIDADE  
**Função** 04 - ADMINISTRAÇÃO  
**Subfunção** 846 - OUTROS ENCARGOS ESPECIAIS  
**Programa** 0018 - PLANEJAMENTO E GESTÃO PARA EXTREMA  
**Projeto** 0.001 - Resgate de Dívida Contratual  
**Elemento** 32902100000 - JUROS SOBRE A DÍVIDA POR CONTRATO  
**Fonte** 100 - Recursos Não Vinculados de Impostos  
**Valor** R\$ 9.790,00





PREFEITURA DE  
**EXTREMA**

Av. Delegado Waldemar Gomes Pinto, 1624  
Ponte Nova | Extrema/MG | CEP 37.640-000  
(35) 3435.1911

 [www.extrema.mg.gov.br](http://www.extrema.mg.gov.br)

*Inovação e Gestão de Resultados*

**Ficha** 0000381 **Dotação** 02007001.1212200091.006.44905100000  
**Orgão** 02007 - SECRETARIA MUNICIPAL DE EDUCAÇÃO  
**Unidade** 001 - SECRETARIA MUNICIPAL DE EDUCAÇÃO  
**Função** 12 - EDUCAÇÃO  
**Subfunção** 122 - ADMINISTRAÇÃO GERAL  
**Programa** 0009 - EDUCAÇÃO DE QUALIDADE PARA EXTREMA  
**Projeto** 1.006 - Construção da Sede da Secretaria Municipal de Educação  
**Elemento** 44905100000 - OBRAS E INSTALACOES  
**Fonte** 101 - Receitas de Impostos e de Transferências de Impostos Vinculados à Educação  
**Valor** R\$ 533.616,67

**Ficha** 0000386 **Dotação** 02007001.1212200092.074.33903600000  
**Orgão** 02007 - SECRETARIA MUNICIPAL DE EDUCAÇÃO  
**Unidade** 001 - SECRETARIA MUNICIPAL DE EDUCAÇÃO  
**Função** 12 - EDUCAÇÃO  
**Subfunção** 122 - ADMINISTRAÇÃO GERAL  
**Programa** 0009 - EDUCAÇÃO DE QUALIDADE PARA EXTREMA  
**Projeto** 2.074 - Gestão dos Processos e Manutenção da Infraestrutura do Setor Adm. da Sec. Municipal de Educação  
**Elemento** 33903600000 - OUTROS SERVIÇOS DE TERCEIROS -PESSOA FÍSICA  
**Fonte** 101 - Receitas de Impostos e de Transferências de Impostos Vinculados à Educação  
**Valor** R\$ 21.980,00

**Ficha** 0000408 **Dotação** 02007001.1212200092.079.33903900000  
**Orgão** 02007 - SECRETARIA MUNICIPAL DE EDUCAÇÃO  
**Unidade** 001 - SECRETARIA MUNICIPAL DE EDUCAÇÃO  
**Função** 12 - EDUCAÇÃO  
**Subfunção** 122 - ADMINISTRAÇÃO GERAL  
**Programa** 0009 - EDUCAÇÃO DE QUALIDADE PARA EXTREMA  
**Projeto** 2.079 - Serviços de Consultoria Para Gestão do Sistema Educacional  
**Elemento** 33903900000 - OUTROS SERVIÇOS DE TERCEIROS -PESSOA JURÍDICA  
**Fonte** 101 - Receitas de Impostos e de Transferências de Impostos Vinculados à Educação  
**Valor** R\$ 392,50

**Ficha** 0000413 **Dotação** 02007001.1212200092.081.31900400000  
**Orgão** 02007 - SECRETARIA MUNICIPAL DE EDUCAÇÃO  
**Unidade** 001 - SECRETARIA MUNICIPAL DE EDUCAÇÃO  
**Função** 12 - EDUCAÇÃO  
**Subfunção** 122 - ADMINISTRAÇÃO GERAL  
**Programa** 0009 - EDUCAÇÃO DE QUALIDADE PARA EXTREMA  
**Projeto** 2.081 - Gestão de Pessoal  
**Elemento** 31900400000 - CONTRATAÇÃO POR TEMPO DETERMINADO  
**Fonte** 101 - Receitas de Impostos e de Transferências de Impostos Vinculados à Educação  
**Valor** R\$ 358.364,88

**Ficha** 0000441 **Dotação** 02007001.1236100092.091.44905200000  
**Orgão** 02007 - SECRETARIA MUNICIPAL DE EDUCAÇÃO  
**Unidade** 001 - SECRETARIA MUNICIPAL DE EDUCAÇÃO  
**Função** 12 - EDUCAÇÃO  
**Subfunção** 361 - ENSINO FUNDAMENTAL  
**Programa** 0009 - EDUCAÇÃO DE QUALIDADE PARA EXTREMA  
**Projeto** 2.091 - Gestão de Processos Operacionais e Serviços Administrativos das Escolas de Ensino Fundamental  
**Elemento** 44905200000 - EQUIPAMENTOS E MATERIAL PERMANENTE  
**Fonte** 101 - Receitas de Impostos e de Transferências de Impostos Vinculados à Educação  
**Valor** R\$ 10.000,00

**Ficha** 0000468 **Dotação** 02007001.1236500091.010.44905100000  
**Orgão** 02007 - SECRETARIA MUNICIPAL DE EDUCAÇÃO  
**Unidade** 001 - SECRETARIA MUNICIPAL DE EDUCAÇÃO  
**Função** 12 - EDUCAÇÃO  
**Subfunção** 365 - EDUCAÇÃO INFANTIL  
**Programa** 0009 - EDUCAÇÃO DE QUALIDADE PARA EXTREMA  
**Projeto** 1.010 - Const., Adequação e Manut. da Infraest. dos CEIMs e Escolas Regulares que Atendem a Pré-Escola  
**Elemento** 44905100000 - OBRAS E INSTALACOES  
**Fonte** 101 - Receitas de Impostos e de Transferências de Impostos Vinculados à Educação  
**Valor** R\$ 100.000,00

**Ficha** 0000509 **Dotação** 02007001.1236600092.102.44905200000  
**Orgão** 02007 - SECRETARIA MUNICIPAL DE EDUCAÇÃO  
**Unidade** 001 - SECRETARIA MUNICIPAL DE EDUCAÇÃO  
**Função** 12 - EDUCAÇÃO  
**Subfunção** 366 - EDUCAÇÃO DE JOVENS E ADULTOS





Av. Delegado Waldemar Gomes Pinto, 1624  
Ponte Nova | Extrema/MG | CEP 37.640-000  
(35) 3435.1911

 [www.extrema.mg.gov.br](http://www.extrema.mg.gov.br)

*Inovação e Gestão de Resultados*

**Programa** 0009 - EDUCAÇÃO DE QUALIDADE PARA EXTREMA  
**Projeto** 2.102 - Aquis. e Manut. de Equip. e Materiais Didático/Pedagógicos Para Desenv. da Educação de Jovens e Ad  
**Elemento** 4490520000 - EQUIPAMENTOS E MATERIAL PERMANENTE  
**Fonte** 101 - Receitas de Impostos e de Transferências de Impostos Vinculados à Educação  
**Valor** R\$ 100.000,00

**Ficha** 0000532 **Dotação** 02007002.1236100092.108.33903900000  
**Orgão** 02007 - SECRETARIA MUNICIPAL DE EDUCAÇÃO  
**Unidade** 002 - GESTÃO DO FUNDEB  
**Função** 12 - EDUCAÇÃO  
**Subfunção** 361 - ENSINO FUNDAMENTAL  
**Programa** 0009 - EDUCAÇÃO DE QUALIDADE PARA EXTREMA  
**Projeto** 2.108 - Gestão de Processos Operacionais e Serviços Administrativos das Escolas de Ensino Fundamental  
**Elemento** 3390390000 - OUTROS SERVIÇOS DE TERCEIROS - PESSOA JURÍDICA  
**Fonte** 119 - Transferências do FUNDEB para Aplicação em Outras Despesas da Educação Básica  
**Valor** R\$ 1.682.850,01

**Ficha** 0000574 **Dotação** 02008001.1012200072.115.33900800000  
**Orgão** 02008 - SECRETARIA MUNICIPAL DE SAÚDE  
**Unidade** 001 - SECRETARIA MUNICIPAL DE SAÚDE  
**Função** 10 - SAÚDE  
**Subfunção** 122 - ADMINISTRAÇÃO GERAL  
**Programa** 0007 - EXTREMA COM SAÚDE DE QUALIDADE  
**Projeto** 2.115 - Gestão de Pessoal  
**Elemento** 3390080000 - OUTROS BENEFÍCIOS ASSISTENCIAIS DO SERVIDOR OU DO MILITAR  
**Fonte** 102 - Receitas de Impostos e de Transferências de Impostos Vinculados à Saúde  
**Valor** R\$ 11.000,00

**Ficha** 0000579 **Dotação** 02008001.1012200072.116.33903400000  
**Orgão** 02008 - SECRETARIA MUNICIPAL DE SAÚDE  
**Unidade** 001 - SECRETARIA MUNICIPAL DE SAÚDE  
**Função** 10 - SAÚDE  
**Subfunção** 122 - ADMINISTRAÇÃO GERAL  
**Programa** 0007 - EXTREMA COM SAÚDE DE QUALIDADE  
**Projeto** 2.116 - Custeio e Manutenção da Gestão em Saúde  
**Elemento** 3390340000 - OUTRAS DESPESAS DE PESSOAL DECORRENTES DE CONTRATOS DE TERCEIRIZAÇÃO  
**Fonte** 102 - Receitas de Impostos e de Transferências de Impostos Vinculados à Saúde  
**Valor** R\$ 20.000,00

**Ficha** 0000581 **Dotação** 02008001.1012200072.116.33903600000  
**Orgão** 02008 - SECRETARIA MUNICIPAL DE SAÚDE  
**Unidade** 001 - SECRETARIA MUNICIPAL DE SAÚDE  
**Função** 10 - SAÚDE  
**Subfunção** 122 - ADMINISTRAÇÃO GERAL  
**Programa** 0007 - EXTREMA COM SAÚDE DE QUALIDADE  
**Projeto** 2.116 - Custeio e Manutenção da Gestão em Saúde  
**Elemento** 3390360000 - OUTROS SERVIÇOS DE TERCEIROS - PESSOA FÍSICA  
**Fonte** 102 - Receitas de Impostos e de Transferências de Impostos Vinculados à Saúde  
**Valor** R\$ 10.000,00

**Ficha** 0000591 **Dotação** 02008001.1012200072.117.44905200000  
**Orgão** 02008 - SECRETARIA MUNICIPAL DE SAÚDE  
**Unidade** 001 - SECRETARIA MUNICIPAL DE SAÚDE  
**Função** 10 - SAÚDE  
**Subfunção** 122 - ADMINISTRAÇÃO GERAL  
**Programa** 0007 - EXTREMA COM SAÚDE DE QUALIDADE  
**Projeto** 2.117 - Aquisição e Manutenção de Veículo  
**Elemento** 4490520000 - EQUIPAMENTOS E MATERIAL PERMANENTE  
**Fonte** 102 - Receitas de Impostos e de Transferências de Impostos Vinculados à Saúde  
**Valor** R\$ 45.000,00

**Ficha** 0000595 **Dotação** 02008001.1012200182.120.33903900000  
**Orgão** 02008 - SECRETARIA MUNICIPAL DE SAÚDE  
**Unidade** 001 - SECRETARIA MUNICIPAL DE SAÚDE  
**Função** 10 - SAÚDE  
**Subfunção** 122 - ADMINISTRAÇÃO GERAL  
**Programa** 0018 - PLANEJAMENTO E GESTÃO PARA EXTREMA  
**Projeto** 2.120 - Manutenção de Convênio Odontológico Para os Servidores  
**Elemento** 3390390000 - OUTROS SERVIÇOS DE TERCEIROS - PESSOA JURÍDICA  
**Fonte** 102 - Receitas de Impostos e de Transferências de Impostos Vinculados à Saúde  
**Valor** R\$ 128.000,00





PREFEITURA DE  
**EXTREMA**

Av. Delegado Waldemar Gomes Pinto, 1624  
Ponte Nova | Extrema/MG | CEP 37.640-000  
(35) 3435.1911



[www.extrema.mg.gov.br](http://www.extrema.mg.gov.br)

*Inovação e Gestão de Resultados*

**Ficha** 0000596 **Dotação** 02008001.1030100071.014.44905100000  
**Orgão** 02008 - SECRETARIA MUNICIPAL DE SAÚDE  
**Unidade** 001 - SECRETARIA MUNICIPAL DE SAÚDE  
**Função** 10 - SAÚDE  
**Subfunção** 301 - ATENÇÃO BÁSICA  
**Programa** 0007 - EXTREMA COM SAÚDE DE QUALIDADE  
**Projeto** 1.014 - Construção de Novas UBS no Município  
**Elemento** 44905100000 - OBRAS E INSTALAÇÕES  
**Fonte** 102 - Receitas de Impostos e de Transferências de Impostos Vinculados à Saúde  
**Valor** R\$ 100.000,00

**Ficha** 0000610 **Dotação** 02008001.1030100072.122.44905200000  
**Orgão** 02008 - SECRETARIA MUNICIPAL DE SAÚDE  
**Unidade** 001 - SECRETARIA MUNICIPAL DE SAÚDE  
**Função** 10 - SAÚDE  
**Subfunção** 301 - ATENÇÃO BÁSICA  
**Programa** 0007 - EXTREMA COM SAÚDE DE QUALIDADE  
**Projeto** 2.122 - Custeio e Manutenção da Atenção Primária à Saúde  
**Elemento** 44905200000 - EQUIPAMENTOS E MATERIAL PERMANENTE  
**Fonte** 102 - Receitas de Impostos e de Transferências de Impostos Vinculados à Saúde  
**Valor** R\$ 40.230,00

**Ficha** 0000615 **Dotação** 02008001.1030200071.013.44905100000  
**Orgão** 02008 - SECRETARIA MUNICIPAL DE SAÚDE  
**Unidade** 001 - SECRETARIA MUNICIPAL DE SAÚDE  
**Função** 10 - SAÚDE  
**Subfunção** 302 - ASSISTÊNCIA HOSPITALAR E AMBULATORIAL  
**Programa** 0007 - EXTREMA COM SAÚDE DE QUALIDADE  
**Projeto** 1.013 - Construção e Manutenção Predial da Média e Alta Complexidade  
**Elemento** 44905100000 - OBRAS E INSTALAÇÕES  
**Fonte** 102 - Receitas de Impostos e de Transferências de Impostos Vinculados à Saúde  
**Valor** R\$ 530.000,00

**Ficha** 0000672 **Dotação** 02008001.1030500072.135.33504300000  
**Orgão** 02008 - SECRETARIA MUNICIPAL DE SAÚDE  
**Unidade** 001 - SECRETARIA MUNICIPAL DE SAÚDE  
**Função** 10 - SAÚDE  
**Subfunção** 305 - VIGILÂNCIA EPIDEMIOLÓGICA  
**Programa** 0007 - EXTREMA COM SAÚDE DE QUALIDADE  
**Projeto** 2.135 - Custeio e Manutenção da Vigilância em Saúde  
**Elemento** 33504300000 - SUBVENÇÕES SOCIAIS  
**Fonte** 102 - Receitas de Impostos e de Transferências de Impostos Vinculados à Saúde  
**Valor** R\$ 2.000,00

**Ficha** 0000680 **Dotação** 02008001.1030500072.136.44905100000  
**Orgão** 02008 - SECRETARIA MUNICIPAL DE SAÚDE  
**Unidade** 001 - SECRETARIA MUNICIPAL DE SAÚDE  
**Função** 10 - SAÚDE  
**Subfunção** 305 - VIGILÂNCIA EPIDEMIOLÓGICA  
**Programa** 0007 - EXTREMA COM SAÚDE DE QUALIDADE  
**Projeto** 2.136 - Descentralização dos Atendimentos de Vigilância em Saúde  
**Elemento** 44905100000 - OBRAS E INSTALAÇÕES  
**Fonte** 102 - Receitas de Impostos e de Transferências de Impostos Vinculados à Saúde  
**Valor** R\$ 3.067,20

**Ficha** 0000717 **Dotação** 02008002.1030500072.143.33903000000  
**Orgão** 02008 - SECRETARIA MUNICIPAL DE SAÚDE  
**Unidade** 002 - FUNDO MUNICIPAL DE SAÚDE  
**Função** 10 - SAÚDE  
**Subfunção** 305 - VIGILÂNCIA EPIDEMIOLÓGICA  
**Programa** 0007 - EXTREMA COM SAÚDE DE QUALIDADE  
**Projeto** 2.143 - Custeio e Manutenção da Vigilância em Saúde  
**Elemento** 33903000000 - MATERIAL DE CONSUMO  
**Fonte** 159 - Transferência de Recursos do Sistema Único de Saúde - SUS - Bloco de Manutenção das Ações e Serviços Públicos  
**Valor** R\$ 10.000,00

**Ficha** 0000731 **Dotação** 02009001.0812200082.144.44905200000  
**Orgão** 02009 - SECRETARIA MUNICIPAL DE ASSISTÊNCIA SOCIAL  
**Unidade** 001 - SECRETARIA MUNICIPAL DE ASSISTÊNCIA SOCIAL  
**Função** 08 - ASSISTÊNCIA SOCIAL  
**Subfunção** 122 - ADMINISTRAÇÃO GERAL

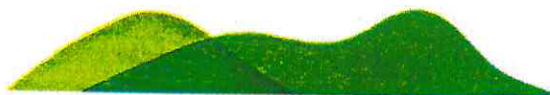



Av. Delegado Waldemar Gomes Pinto, 1624  
Ponte Nova | Extrema/MG | CEP 37.640-000  
(35) 3435.1911

 [www.extrema.mg.gov.br](http://www.extrema.mg.gov.br)

*Inovação e Gestão de Resultados*

**Programa** 0008 - PROTEÇÃO PARA EXTREMA  
**Projeto** 2.144 - Manutenção do Conselho Tutelar  
**Elemento** 44905200000 - EQUIPAMENTOS E MATERIAL PERMANENTE  
**Fonte** 100 - Recursos Não Vinculados de Impostos  
**Valor** R\$ 3.166,50

**Ficha** 0000751 **Dotação** 02009001.0812200082.147.33904000000  
**Orgão** 02009 - SECRETARIA MUNICIPAL DE ASSISTÊNCIA SOCIAL  
**Unidade** 001 - SECRETARIA MUNICIPAL DE ASSISTÊNCIA SOCIAL  
**Função** 08 - ASSISTÊNCIA SOCIAL  
**Subfunção** 122 - ADMINISTRAÇÃO GERAL  
**Programa** 0008 - PROTEÇÃO PARA EXTREMA  
**Projeto** 2.147 - Manter a Gestão Administrativa e Institucional - SUAS  
**Elemento** 33904000000 - SERVIÇOS DE TECNOLOGIA DA INFORMAÇÃO E COMUNICAÇÃO - PESSOA JURÍDICA  
**Fonte** 100 - Recursos Não Vinculados de Impostos  
**Valor** R\$ 7.700,00

**Ficha** 0000774 **Dotação** 02009001.0812200082.253.33903600000  
**Orgão** 02009 - SECRETARIA MUNICIPAL DE ASSISTÊNCIA SOCIAL  
**Unidade** 001 - SECRETARIA MUNICIPAL DE ASSISTÊNCIA SOCIAL  
**Função** 08 - ASSISTÊNCIA SOCIAL  
**Subfunção** 122 - ADMINISTRAÇÃO GERAL  
**Programa** 0008 - PROTEÇÃO PARA EXTREMA  
**Projeto** 2.253 - Implantação Família Acolhedora para Adolescente  
**Elemento** 33903600000 - OUTROS SERVIÇOS DE TERCEIROS -PESSOA FÍSICA  
**Fonte** 100 - Recursos Não Vinculados de Impostos  
**Valor** R\$ 1.000,00

**Ficha** 0000808 **Dotação** 02009001.0812200082.257.33900800000  
**Orgão** 02009 - SECRETARIA MUNICIPAL DE ASSISTÊNCIA SOCIAL  
**Unidade** 001 - SECRETARIA MUNICIPAL DE ASSISTÊNCIA SOCIAL  
**Função** 08 - ASSISTÊNCIA SOCIAL  
**Subfunção** 122 - ADMINISTRAÇÃO GERAL  
**Programa** 0008 - PROTEÇÃO PARA EXTREMA  
**Projeto** 2.257 - Implantação Projeto Serviço de Proteção a Mulher Vítima de Violência  
**Elemento** 33900800000 - OUTROS BENEFÍCIOS ASSISTENCIAIS DO SERVIDOR OU DO MILITAR  
**Fonte** 100 - Recursos Não Vinculados de Impostos  
**Valor** R\$ 462,44

**Ficha** 0000837 **Dotação** 02009001.0824300082.148.33903600000  
**Orgão** 02009 - SECRETARIA MUNICIPAL DE ASSISTÊNCIA SOCIAL  
**Unidade** 001 - SECRETARIA MUNICIPAL DE ASSISTÊNCIA SOCIAL  
**Função** 08 - ASSISTÊNCIA SOCIAL  
**Subfunção** 243 - ASSISTÊNCIA A CRIANÇA E AO ADOLESCENTE  
**Programa** 0008 - PROTEÇÃO PARA EXTREMA  
**Projeto** 2.148 - Fundo da Infância e Adolescência - FIA  
**Elemento** 33903600000 - OUTROS SERVIÇOS DE TERCEIROS -PESSOA FÍSICA  
**Fonte** 100 - Recursos Não Vinculados de Impostos  
**Valor** R\$ 5.000,00

**Ficha** 0000840 **Dotação** 02009001.0824400081.017.44905100000  
**Orgão** 02009 - SECRETARIA MUNICIPAL DE ASSISTÊNCIA SOCIAL  
**Unidade** 001 - SECRETARIA MUNICIPAL DE ASSISTÊNCIA SOCIAL  
**Função** 08 - ASSISTÊNCIA SOCIAL  
**Subfunção** 244 - ASSISTÊNCIA COMUNITÁRIA  
**Programa** 0008 - PROTEÇÃO PARA EXTREMA  
**Projeto** 1.017 - Construção ou Reforma de Prédios da Assistência Social  
**Elemento** 44905100000 - OBRAS E INSTALAÇÕES  
**Fonte** 100 - Recursos Não Vinculados de Impostos  
**Valor** R\$ 87.000,00

**Ficha** 0000841 **Dotação** 02009001.0824400081.017.44905200000  
**Orgão** 02009 - SECRETARIA MUNICIPAL DE ASSISTÊNCIA SOCIAL  
**Unidade** 001 - SECRETARIA MUNICIPAL DE ASSISTÊNCIA SOCIAL  
**Função** 08 - ASSISTÊNCIA SOCIAL  
**Subfunção** 244 - ASSISTÊNCIA COMUNITÁRIA  
**Programa** 0008 - PROTEÇÃO PARA EXTREMA  
**Projeto** 1.017 - Construção ou Reforma de Prédios da Assistência Social  
**Elemento** 44905200000 - EQUIPAMENTOS E MATERIAL PERMANENTE  
**Fonte** 100 - Recursos Não Vinculados de Impostos  
**Valor** R\$ 23.213,00

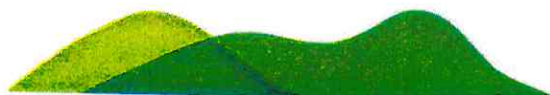





PREFEITURA DE  
**EXTREMA**

Av. Delegado Waldemar Gomes Pinto, 1624  
Ponte Nova | Extrema/MG | CEP 37.640-000  
(35) 3435.1911

 [www.extrema.mg.gov.br](http://www.extrema.mg.gov.br)

*Inovação e Gestão de Resultados*

**Ficha** 0000868 **Dotação** 02009001.0824400082.152.44905200000  
**Orgão** 02009 - SECRETARIA MUNICIPAL DE ASSISTENCIA SOCIAL  
**Unidade** 001 - SECRETARIA MUNICIPAL DE ASSISTENCIA SOCIAL  
**Função** 08 - ASSISTENCIA SOCIAL  
**Subfunção** 244 - ASSISTENCIA COMUNITARIA  
**Programa** 0008 - PROTECAO PARA EXTREMA  
**Projeto** 2.152 - Manutenção Proteção Social Básica  
**Elemento** 44905200000 - EQUIPAMENTOS E MATERIAL PERMANENTE  
**Fonte** 100 - Recursos Não Vinculados de Impostos  
**Valor** R\$ 1.000,00

**Ficha** 0000901 **Dotação** 02009001.0824400082.158.44905200000  
**Orgão** 02009 - SECRETARIA MUNICIPAL DE ASSISTENCIA SOCIAL  
**Unidade** 001 - SECRETARIA MUNICIPAL DE ASSISTENCIA SOCIAL  
**Função** 08 - ASSISTENCIA SOCIAL  
**Subfunção** 244 - ASSISTENCIA COMUNITARIA  
**Programa** 0008 - PROTECAO PARA EXTREMA  
**Projeto** 2.158 - Aquisição e Manutenção de Veículo  
**Elemento** 44905200000 - EQUIPAMENTOS E MATERIAL PERMANENTE  
**Fonte** 100 - Recursos Não Vinculados de Impostos  
**Valor** R\$ 3.293,50

**Ficha** 0000996 **Dotação** 02009004.1612200112.170.33903900000  
**Orgão** 02009 - SECRETARIA MUNICIPAL DE ASSISTENCIA SOCIAL  
**Unidade** 004 - FUNDO MUNICIPAL DE HABITACAO  
**Função** 16 - HABITACAO  
**Subfunção** 122 - ADMINISTRACAO GERAL  
**Programa** 0011 - EXTREMA EM CRESCIMENTO E MOVIMENTO  
**Projeto** 2.170 - Manutenção e Ampliação do FMH  
**Elemento** 33903900000 - OUTROS SERVIÇOS DE TERCEIROS -PESSOA JURÍDICA  
**Fonte** 100 - Recursos Não Vinculados de Impostos  
**Valor** R\$ 40.600,00

**Ficha** 0001000 **Dotação** 02009004.1612200112.171.44905200000  
**Orgão** 02009 - SECRETARIA MUNICIPAL DE ASSISTENCIA SOCIAL  
**Unidade** 004 - FUNDO MUNICIPAL DE HABITACAO  
**Função** 16 - HABITACAO  
**Subfunção** 122 - ADMINISTRACAO GERAL  
**Programa** 0011 - EXTREMA EM CRESCIMENTO E MOVIMENTO  
**Projeto** 2.171 - Aquisição e Manutenção de Veículos  
**Elemento** 44905200000 - EQUIPAMENTOS E MATERIAL PERMANENTE  
**Fonte** 100 - Recursos Não Vinculados de Impostos  
**Valor** R\$ 6.000,00

**Ficha** 0001006 **Dotação** 02009004.1648200112.172.45906600000  
**Orgão** 02009 - SECRETARIA MUNICIPAL DE ASSISTENCIA SOCIAL  
**Unidade** 004 - FUNDO MUNICIPAL DE HABITACAO  
**Função** 16 - HABITACAO  
**Subfunção** 482 - HABITACAO URBANA  
**Programa** 0011 - EXTREMA EM CRESCIMENTO E MOVIMENTO  
**Projeto** 2.172 - Cesta de Material e Viabilização de Saneamento Básico  
**Elemento** 45906600000 - CONCESSAO DE EMPRESTIMOS E FINANCIAMENTOS  
**Fonte** 100 - Recursos Não Vinculados de Impostos  
**Valor** R\$ 182.000,00

**Ficha** 0001065 **Dotação** 02011001.1512200102.192.33903900000  
**Orgão** 02011 - SECRETARIA MUNICIPAL DE OBRAS E URBANISMO  
**Unidade** 001 - SECRETARIA MUNICIPAL DE OBRAS E URBANISMO  
**Função** 15 - URBANISMO  
**Subfunção** 122 - ADMINISTRACAO GERAL  
**Programa** 0010 - EXTREMA MAIS MODERNA  
**Projeto** 2.192 - Revisão do Código de Obras e Plano Diretor  
**Elemento** 33903900000 - OUTROS SERVIÇOS DE TERCEIROS -PESSOA JURÍDICA  
**Fonte** 100 - Recursos Não Vinculados de Impostos  
**Valor** R\$ 10.667,85

**Ficha** 0001071 **Dotação** 02011001.1545100101.024.44905100000  
**Orgão** 02011 - SECRETARIA MUNICIPAL DE OBRAS E URBANISMO  
**Unidade** 001 - SECRETARIA MUNICIPAL DE OBRAS E URBANISMO  
**Função** 15 - URBANISMO  
**Subfunção** 451 - INFRA ESTRUTURA URBANA



Av. Delegado Waldemar Gomes Pinto, 1624  
Ponte Nova | Extrema/MG | CEP 37.640-000  
(35) 3435.1911

 [www.extrema.mg.gov.br](http://www.extrema.mg.gov.br)

*Inovação e Gestão de Resultados*

**Programa** 0010 - EXTREMA MAIS MODERNA  
**Projeto** 1.024 - Implantação de Vias Troncais de Desenvolvimento  
**Elemento** 44905100000 - OBRAS E INSTALAÇÕES  
**Fonte** 100 - Recursos Não Vinculados de Impostos  
**Valor** R\$ 1.830.000,00

**Ficha** 0001076 **Dotação** 02011001.1545100101.026.44905100000  
**Orgão** 02011 - SECRETARIA MUNICIPAL DE OBRAS E URBANISMO  
**Unidade** 001 - SECRETARIA MUNICIPAL DE OBRAS E URBANISMO  
**Função** 15 - URBANISMO  
**Subfunção** 451 - INFRA ESTRUTURA URBANA  
**Programa** 0010 - EXTREMA MAIS MODERNA  
**Projeto** 1.026 - Obras em Vias Públicas (Pontes, Bueiros, Boca de Lobo e Canaletas)  
**Elemento** 44905100000 - OBRAS E INSTALAÇÕES  
**Fonte** 100 - Recursos Não Vinculados de Impostos  
**Valor** R\$ 24.000,00

**Ficha** 0001076 **Dotação** 02011001.1545100101.026.44905100000  
**Orgão** 02011 - SECRETARIA MUNICIPAL DE OBRAS E URBANISMO  
**Unidade** 001 - SECRETARIA MUNICIPAL DE OBRAS E URBANISMO  
**Função** 15 - URBANISMO  
**Subfunção** 451 - INFRA ESTRUTURA URBANA  
**Programa** 0010 - EXTREMA MAIS MODERNA  
**Projeto** 1.026 - Obras em Vias Públicas (Pontes, Bueiros, Boca de Lobo e Canaletas)  
**Elemento** 44905100000 - OBRAS E INSTALAÇÕES  
**Fonte** 186 - Transferência da União referente a Royalties do Petróleo e Gás Natural  
**Valor** R\$ 1.000,00

**Ficha** 0001082 **Dotação** 02011001.1545100101.028.44905100000  
**Orgão** 02011 - SECRETARIA MUNICIPAL DE OBRAS E URBANISMO  
**Unidade** 001 - SECRETARIA MUNICIPAL DE OBRAS E URBANISMO  
**Função** 15 - URBANISMO  
**Subfunção** 451 - INFRA ESTRUTURA URBANA  
**Programa** 0010 - EXTREMA MAIS MODERNA  
**Projeto** 1.028 - Manutenção em Avenida / Ruas do Município  
**Elemento** 44905100000 - OBRAS E INSTALAÇÕES  
**Fonte** 100 - Recursos Não Vinculados de Impostos  
**Valor** R\$ 870.000,00

**Ficha** 0001102 **Dotação** 02011001.1545100102.200.44905200000  
**Orgão** 02011 - SECRETARIA MUNICIPAL DE OBRAS E URBANISMO  
**Unidade** 001 - SECRETARIA MUNICIPAL DE OBRAS E URBANISMO  
**Função** 15 - URBANISMO  
**Subfunção** 451 - INFRA ESTRUTURA URBANA  
**Programa** 0010 - EXTREMA MAIS MODERNA  
**Projeto** 2.200 - Manutenção e Ampliação da Usina de Asfalto  
**Elemento** 44905200000 - EQUIPAMENTOS E MATERIAL PERMANENTE  
**Fonte** 100 - Recursos Não Vinculados de Impostos  
**Valor** R\$ 45.000,00

**Ficha** 0001108 **Dotação** 02011001.1545100102.202.44905100000  
**Orgão** 02011 - SECRETARIA MUNICIPAL DE OBRAS E URBANISMO  
**Unidade** 001 - SECRETARIA MUNICIPAL DE OBRAS E URBANISMO  
**Função** 15 - URBANISMO  
**Subfunção** 451 - INFRA ESTRUTURA URBANA  
**Programa** 0010 - EXTREMA MAIS MODERNA  
**Projeto** 2.202 - Aquisição de Materiais Para Manutenção de Prédios Públicos  
**Elemento** 44905100000 - OBRAS E INSTALAÇÕES  
**Fonte** 170 - Outros Recursos Não Vinculados  
**Valor** R\$ 10.000,00

**Ficha** 0001128 **Dotação** 02011001.2575200102.211.44905200000  
**Orgão** 02011 - SECRETARIA MUNICIPAL DE OBRAS E URBANISMO  
**Unidade** 001 - SECRETARIA MUNICIPAL DE OBRAS E URBANISMO  
**Função** 25 - ENERGIA  
**Subfunção** 752 - ENERGIA ELÉTRICA  
**Programa** 0010 - EXTREMA MAIS MODERNA  
**Projeto** 2.211 - Aquisição e Manutenção de Equipamentos  
**Elemento** 44905200000 - EQUIPAMENTOS E MATERIAL PERMANENTE  
**Fonte** 100 - Recursos Não Vinculados de Impostos  
**Valor** R\$ 64.748,00



Av. Delegado Waldemar Gomes Pinto, 1624  
Ponte Nova | Extrema/MG | CEP 37.640-000  
(35) 3435.1911

 [www.extrema.mg.gov.br](http://www.extrema.mg.gov.br)

*Inovação e Gestão de Resultados*

**Ficha** 0001264    **Dotação** 02014001.2781200062.246.44905200000  
**Orgão** 02014 - SECRETARIA MUNICIPAL DE ESPORTE, LAZER E JUVENTUDE  
**Unidade** 001 - SECRETARIA MUNICIPAL DE ESPORTE, LAZER E JUVENTUDE  
**Função** 27 - DESPORTO E LAZER  
**Subfunção** 812 - DESPORTO COMUNITÁRIO  
**Programa** 0006 - MAIS ESPORTE PARA EXTREMA  
**Projeto** 2.246 - Aquisição e Manutenção de Veículos  
**Elemento** 44905200000 - EQUIPAMENTOS E MATERIAL PERMANENTE  
**Fonte** 100 - Recursos Não Vinculados de Impostos  
**Valor** R\$ 30.000,00

Artigo 3º - Revogadas as disposições em contrário, entra este Decreto em vigor na data de sua publicação.

EXTREMA, 02 de Março de 2022

João Batista da Silva

Prefeito Municipal

MUNICIPIO DE  
EXTREMA:1867759100010  
0

Assinado de forma digital por  
MUNICIPIO DE  
EXTREMA:18677591000100  
Dados: 2022.04.29 16:30:16 -03'00'

