

EX  
TRE



PREFEITURA DE

**EXTREMA**

*Inovação e Gestão de  
Resultados*





## Nossa **MISSÃO:**

Desenvolver uma Gestão participativa e **inovadora** para melhor **qualidade de vida.**

# CULTURA ORGANIZACIONAL

## Nossa **VISÃO:**

Consolidar-se como referência no país em Administração Pública de excelência, com gestão participativa, transparente e humana, para **ser orgulho da população.**

## Nossos **VALORES:**



# ESTRUTURAS

## Órgãos de Assessoramento

**Chefe do Poder Executivo**  
João Batista da Silva

**Governo**

**Procuradoria-Geral**  
Dr. Wallace Aquino

**Controladoria-Geral**  
Priscila Sousa

- Recursos Humanos**  
Eliane Alvarenga
- Desenvolvimento Econômico**  
Mônica Vieira
- Planejamento, Orçamento e Gestão**  
Kely Bertolotti
- Educação**  
Geisa Ramos
- Saúde**  
Patrícia Carneiro
- Assistência Social**  
Giovanna Lemos Sarto
- Obras e Urbanismo**  
Adailson de Moura Lopes
- Cultura**  
Pablo Farina Prego Junior
- Turismo**  
Ana Paula Odoni
- Esporte, Lazer e Juventude**  
Edmundo Lopes da Silva
- Meio Ambiente**  
Kelvin Lucas Toledo

## Órgãos Administrativos e de Planejamento

## Órgãos Operacionais



# ESTRUTURA FUNCIONAL – Secretaria de Governo

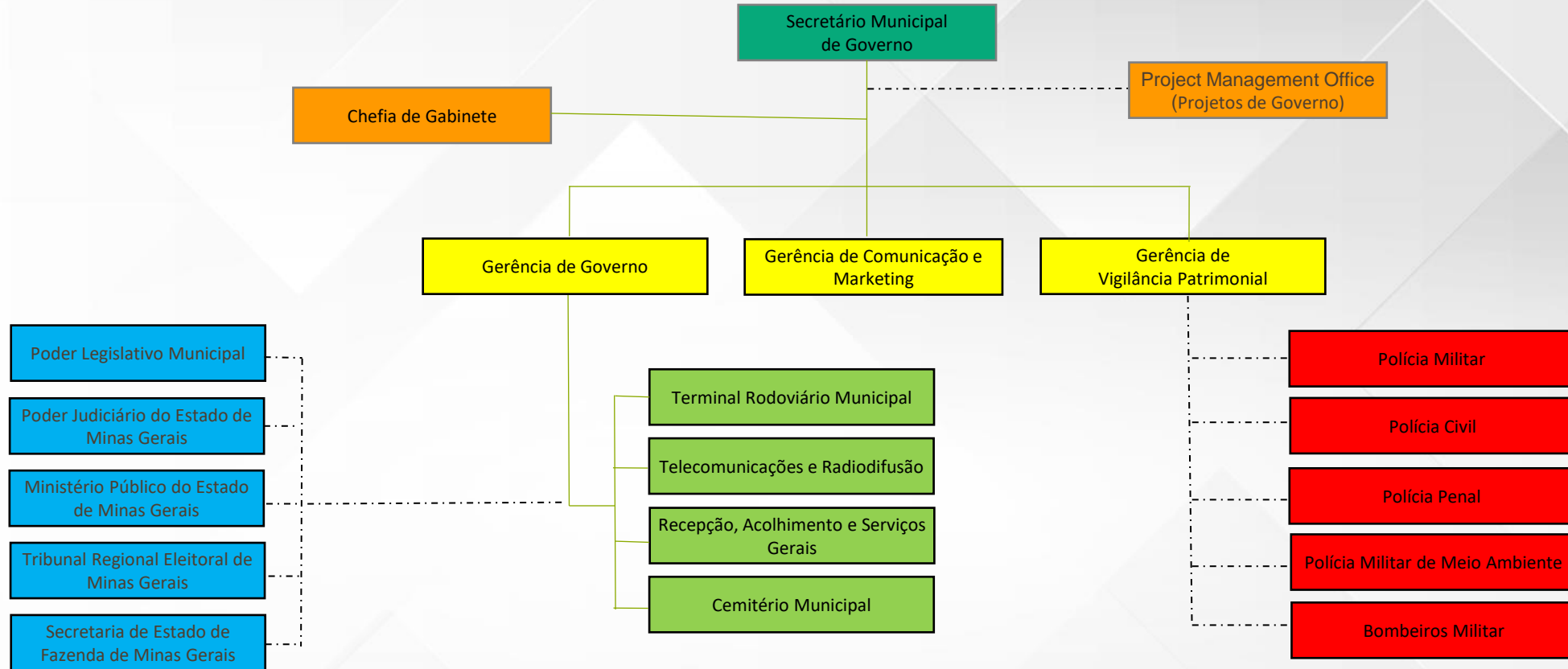

- Estruturas Diretamente Subordinadas a Secretaria de Governo
- Órgãos Independentes com Relação Político-Institucional junto a Secretaria de Governo
- Órgãos de Segurança Independente com custeio de manutenção das atividades pelo Município de Extrema através da Secretaria de Governo



# ESTRUTURA FUNCIONAL – Gerência de Governo

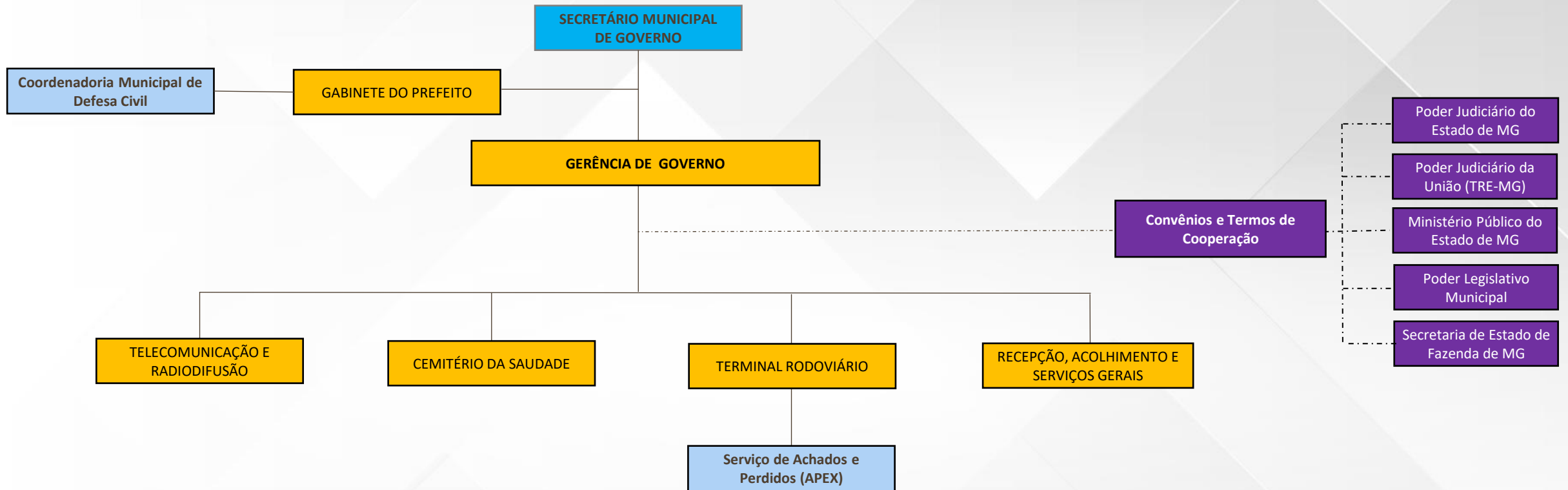

----- Órgãos Independentes com custeio de manutenção das atividades pelo Município de Extrema através da Secretaria de Governo



# Gerência de Governo

## **Finalidade:**

Contribuir em assuntos afetos a política de governabilidade e governança do município, na execução do Plano de Governo e em projetos de interesse público e da atual Administração, buscando a redução de custos, de forma especial com a implantação de sistemas e softwares informatizados, visando agilizar e otimizar processos e procedimentos com impacto direto nos serviços ofertados aos extremenses.

## **Descrição:**

Acompanhamento direto e periódico de todas as ações, programas, projetos e demandas dos órgãos da Administração Direta e Indireta, em especial na articulação e monitoramento através de relatórios e softwares de gestão das ações de Governo desenvolvidos pelos Órgãos Operacionais, com apoio dos mecanismos e medidores de eficiência e eficácia obtidos em conjunto pelos Órgãos Administrativos e de Planejamento.

## **Objetivo:**

Melhorar a política de governabilidade e governança do município nos programas e projetos ofertados, bem como reduzir custos, agilizar e otimizar processos e procedimentos, de forma a atingir padrões de eficiência e eficácia estabelecidos pelo atual Governo.



# ESTRUTURA FUNCIONAL – Gerência de Comunicação e Marketing

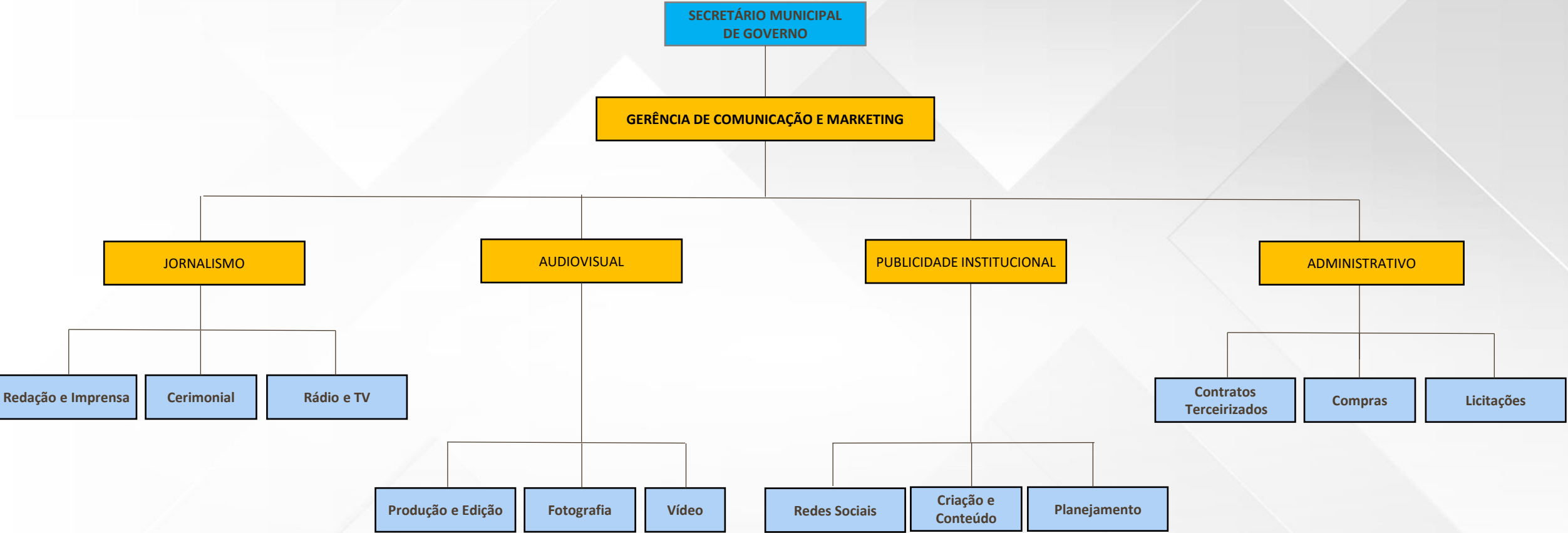



# ESTRUTURA ORGANIZACIONAL – Gerência de Comunicação e Marketing

## **Finalidade:**

Prestar contas das ações, serviços, programas e projetos da Prefeitura Municipal de Extrema.

## **Descrição:**

Campanhas publicitárias, imprensa, promoção de eventos, promoção institucional, relações públicas, comunicação dirigida, ações digitais e ouvidoria.

## **Objetivo:**

Promover ações de comunicação que evidenciam as realizações da atual gestão pública por meio de suas Secretarias e demais que forem demandadas pelas esferas estaduais e federais contribuindo para o permanente desenvolvimento da nossa cidade e bem-estar social. Munir os munícipes extremenses das ações do Executivo Municipal.





# ESTRUTURA FUNCIONAL – Gerência de Vigilância Patrimonial

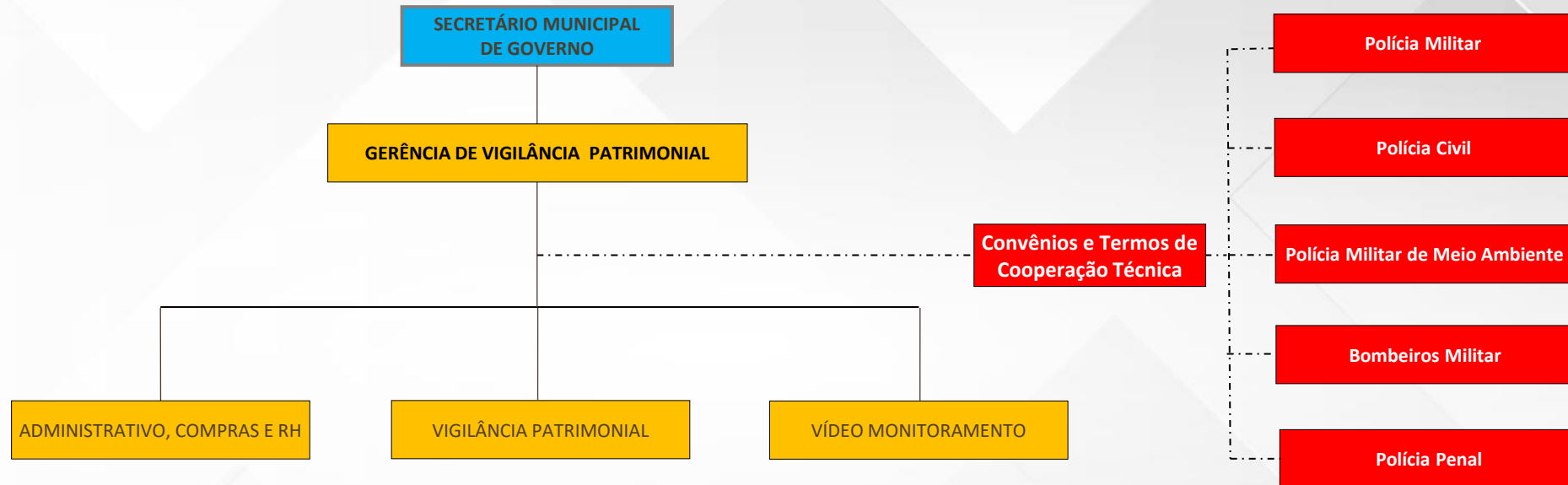

 ----- Órgãos de Segurança Independentes com custeio de manutenção das atividades pelo Município de Extrema através da Secretaria de Governo



# Gerência de Vigilância Patrimonial

## **Finalidade:**

Contribuir em assuntos voltados à Segurança Pública e Vigilância Patrimonial, em promover e prevenir ocorrências através de implantação e melhoria constante de monitoramento de câmeras por imagens em nuvens e vigia-rondas dos bens patrimoniais, dar suporte aos órgãos estaduais através de convênios firmados por processos e procedimentos com impacto direto nos serviços ofertados aos extremenses.

## **Descrição:**

Acompanhamento constante de toda implantação de novos sistemas e processos voltados a segurança pública, assegurando atender as necessidades aos convênios firmados, bem como em colaborar com as forças de segurança pública em ocorrências policiais e na redução dos índices de criminalidade.

## **Objetivo:**

Melhorar e implantar novos sistemas de monitoramento para promover segurança para a população extremense. Contribuir com os órgãos de Segurança Pública do Governo do Estado através de videomonitoramento digital das vias e patrimônios públicos.



# Despesas com Folha de Pagamento – Ref. Setembro/2024

## Por Tipificação

SECRETARIA DE GOVERNO	
ELETIVO	2
EFETIVOS	8
COMISSIONADO	18
FUNÇÃO DE CONFIANÇA	5
CONTRATOS	13
TERCEIROS	45
ESTAGIÁRIOS	7
<b>TOTAL</b>	<b>98</b>

## Por Sub Unidade Gerencial

SECRETARIA DE GOVERNO	
GOVERNO	38
COMUNICAÇÃO E MARKETING	8
VIGILÂNCIA PATRIMONIAL	51
<b>TOTAL</b>	<b>97</b>

## Detalhamento

SECRETARIA DE GOVERNO	
ARRECAÇÃO FAZENDÁRIA ESTADUAL	1
CARTÓRIO ELEITORAL	2
CASA DO CIDADÃO	1
CEMITÉRIO	8
CENTRAL DE MONITORAMENTO*	33
GABINETE	2
GERENCIA DE GOVERNO	6
INFORMÁTICA	3
MARKETING	8
MINISTÉRIO PÚBLICO DO ESTADO DE MG	1
POLICIA CIVIL	8
POLICIA MILITAR	10
RECEPÇÃO E SERVIÇOS GERAIS	5
RODOVIÁRIA	7
SENAC	1
TELECOMUNICAÇÕES	1
<b>TOTAL</b>	<b>97</b>

\* Verificar as alocações dos Porteiros e Vigias, pois, embora estejam vinculados na Secretaria de Governo exercem função em outras Secretarias. Há diversos funcionários alocados diretamente em outras Secretarias (Ex.: Turismo, Esporte, etc.)





# Detalhamento do Investimentos em Convênios e Termos de Cooperação Técnica

2025			
DETALHAMENTO			
Unidade	Local	Servidores	Valores
Polícia Militar de Minas Gerais – PMMG		10	R\$ 1.050.000,00
Polícia Civil de Minas Gerais – PCMG		8	
	Delegacia Seccional de Polícia Civil		R\$ 742.000,00
	Posto de Identificação		
	Construção da Sede da Delegacia Regional de Polícia Civil e Posto de Perícias Integradas (PPI)		R\$ 500.000,00
Tribunal de Justiça de Minas Gerais – TJMG			
Tribunal Regional Eleitoral de Minas Gerais (TRE)		2	
Secretaria de Estado de Fazenda (SEF)		1	
	Posto de Atendimento Extrema		R\$ 724.000,00
	Locação de Imóvel		
Ministério Público de Minas Gerais – MPMG		1	
Polícia Militar de Meio Ambiente de Minas Gerais		0	R\$ 50.000,00
Corpo de Bombeiros Militar de Minas Gerais (CBMG)		0	R\$ 300.000,00
Polícia Penal de Minas Gerais (PPMG)		0	R\$ 50.000,00
			<b>R\$ 3.416.000,00</b>



# Convênios e Termos de Cooperação Técnica



Secretaria de Governo  
 Av. Delegado Waldemar Gomes Pinto, 1.624  
 Ponte Nova | Extrema/MG | CEP 37.640-000  
 (61) 3435.1911  
 www.extrema.mg.gov.br  
 Inovação e Gestão de Resultados



ÓRGÃO	ATUAL	PRAZO DE VIGÊNC	TÉRMINC	FORMATO	N.º INSTRUMENTO	ADITAMEN	N.º	TÉRMINO	NORMA JURÍDICA
Ministério Público do Estado de Minas Gerais	15/06/2020	60	14/06/2025	Convênio	063/2020				Lei Municipal 4.192/2020
Tribunal de Justiça do Estado de Minas Gerais				Convênio					Lei Municipal 5.098/2024
Polícia Civil de Minas Gerais	01/01/2022	36	31/12/2024	Acordo de Cooperação Técnica	14/2022/PCMG				Lei Municipal 4.534/2022
Polícia Militar de Minas Gerais	01/09/2023	60	30/08/2025	Convênio					Lei Municipal 4.804/2023
Bombeiros Militar de Minas Gerais	29/01/2021	48	28/01/2025	Convênio	001/2021	Sim			Não Há
Secretaria de Estado de Fazenda	15/07/2021	60	14/07/2026	Convênio de Cooperação Mútua	1910002999				Lei Municipal 516/1978
Secretaria de Estado de Fazenda	09/10/2019	60	08/10/2024	Termo de Cessão de Uso de Imóvel	43/2019				Lei Municipal 3.980/2019
Empresa Brasileira de Correios e Telégrafos	15/11/2024	12	15/11/2024	Contrato	9912450666	Sim		15/11/2025	Não Há
Polícia Penal de Minas Gerais	22/05/2020	60	21/05/2025	Termo de Cooperação	10/2020				Lei Municipal 3.871/2018
Polícia Civil de Minas Gerais (Posto de Identificação)	30/06/2022	30	31/12/2024	Termo de Cooperação Técnica	1510.01.0004581/2022-66	Sim			Lei Municipal 4.641/2022
Polícia Militar de Meio Ambiente de Minas Gerais	02/04/2024	60	01/04/2029	Convênio	001/2024				Lei Municipal 4.962/2024
Tribunal Regional Eleitoral de Minas Gerais	01/01/2021	60	31/12/2021	Termo de Cessão de Uso de Imóvel	09/2024	Sim	s/n.º	31/12/2026	Lei Municipal 4.328/2021
Tribunal Regional Eleitoral de Minas Gerais				Cessão de Servidores					Lei Municipal 1.702/2002 / Art. 115 Lei Municipal 789/1990



# Detalhamento Orçamento - Secretaria de Governo

GOVERNO		
31900400000 - CONTRATAÇÃO POR TEMPO DETERMINADO	R\$ 282.403,98	1,69%
31901100000 - VENCIMENTOS E VANTAGENS FIXAS - PESSOAL CIVIL	R\$ 2.996.325,97	17,93%
31901300000 - OBRIGAÇÕES PATRONAIS	R\$ 404.517,73	2,42%
31909400000 - INDENIZAÇÕES E RESTITUIÇÕES TRABALHISTAS	R\$ 103.084,87	0,62%
31911300000 - OBRIGAÇÕES PATRONAIS	R\$ 78.340,87	0,47%
33504100000 - CONTRIBUIÇÕES	R\$ 19.049,99	0,11%
33903000000 - MATERIAL DE CONSUMO	R\$ 978.013,15	5,85%
33903300000 - PASSAGENS E DESPESAS COM LOCOMOÇÃO	R\$ 98.264,27	0,59%
33903400000 - OUTRAS DESPESAS DE PESSOAL DECORRENTES DE CONTRATOS DE TERCEIRIZAÇÃO	R\$ 2.644.008,16	15,82%
33903600000 - OUTROS SERVIÇOS DE TERCEIROS -PESSOA FÍSICA	R\$ 503.462,63	3,01%
33903900000 - OUTROS SERVIÇOS DE TERCEIROS -PESSOA JURÍDICA	R\$ 2.895.706,00	17,33%
33904000000 - SERVIÇOS DE TECNOLOGIA DA INFORMAÇÃO E COMUNICAÇÃO - PESSOA JURÍDICA	R\$ 120.455,13	0,72%
33909200000 - DESPESAS DE EXERCÍCIOS ANTERIORES	R\$ 57.834,61	0,35%
33909300000 - INDENIZAÇÕES E RESTITUIÇÕES	R\$ 28.978,48	0,17%
44905100000 - OBRAS E INSTALAÇÕES	R\$ 4.461.291,94	26,70%
44905200000 - EQUIPAMENTOS E MATERIAL PERMANENTE	R\$ 684.300,70	4,09%
44906100000 - AQUISIÇÃO DE IMÓVEIS	R\$ 355.315,45	2,13%
<b>TOTAL</b>	<b>R\$ 16.711.353,93</b>	<b>100%</b>

Referência: 2023



GESTÃO 2021/2024



extrema.mg.gov.br



# Detalhamento - Gerência de Governo

Elemento Despesa	Vlr Liquidação
31900400000 - CONTRATAÇÃO POR TEMPO DETERMINADO	R\$ 249.380,37
31901100000 - VENCIMENTOS E VANTAGENS FIXAS - PESSOAL CIVIL	R\$ 2.170.212,38
31901300000 - OBRIGAÇÕES PATRONAIS	R\$ 333.439,27
31909400000 - INDENIZAÇÕES E RESTITUIÇÕES TRABALHISTAS	R\$ 10.255,99
31911300000 - OBRIGAÇÕES PATRONAIS	R\$ 59.797,39
33504100000 - CONTRIBUIÇÕES	R\$ 9.635,43
33903000000 - MATERIAL DE CONSUMO	R\$ 209.539,89
33903300000 - PASSAGENS E DESPESAS COM LOCOMOÇÃO	R\$ 98.264,27
33903400000 - OUTRAS DESPESAS DE PESSOAL DECORRENTES DE CONTRATOS DE TERCEIRIZAÇÃO	R\$ 2.105.917,86
33903600000 - OUTROS SERVIÇOS DE TERCEIROS -PESSOA FÍSICA	R\$ 392.643,13
33903900000 - OUTROS SERVIÇOS DE TERCEIROS -PESSOA JURÍDICA	R\$ 785.607,30
33904000000 - SERVIÇOS DE TECNOLOGIA DA INFORMAÇÃO E COMUNICAÇÃO - PESSOA JURÍDICA	R\$ 3.590,48
33909200000 - DESPESAS DE EXERCÍCIOS ANTERIORES	R\$ 57.834,61
33909300000 - INDENIZAÇÕES E RESTITUIÇÕES	R\$ 27.231,49
44905100000 - OBRAS E INSTALAÇÕES	R\$ 4.461.291,94
44905200000 - EQUIPAMENTOS E MATERIAL PERMANENTE	R\$ 279.386,55
44906100000 - AQUISIÇÃO DE IMÓVEIS	R\$ 355.315,45
<b>TOTAL</b>	<b>R\$ 11.609.343,80</b>

Referência: 2023



GESTÃO 2021/2024

   [extrema.mg.gov.br](http://extrema.mg.gov.br)

# Detalhamento - Gerência de Vigilância Patrimonial

Elemento Despesa	Vlr Liquidação
31901100000 - VENCIMENTOS E VANTAGENS FIXAS - PESSOAL CIVIL	R\$ 342.209,97
31901300000 - OBRIGAÇÕES PATRONAIS	R\$ 14.761,91
31909400000 - INDENIZAÇÕES E RESTITUIÇÕES TRABALHISTAS	R\$ 79.779,74
31911300000 - OBRIGAÇÕES PATRONAIS	R\$ 11.450,65
33504100000 - CONTRIBUIÇÕES	R\$ 9.414,56
33903000000 - MATERIAL DE CONSUMO	R\$ 764.866,34
33903400000 - OUTRAS DESPESAS DE PESSOAL DECORRENTES DE CONTRATOS DE TERCEIRIZAÇÃO	R\$ 538.090,30
33903600000 - OUTROS SERVIÇOS DE TERCEIROS -PESSOA FÍSICA	R\$ 110.819,50
33903900000 - OUTROS SERVIÇOS DE TERCEIROS -PESSOA JURÍDICA	R\$ 1.051.907,61
33904000000 - SERVIÇOS DE TECNOLOGIA DA INFORMAÇÃO E COMUNICAÇÃO - PESSOA JURÍDICA	R\$ 28.883,68
33909300000 - INDENIZAÇÕES E RESTITUIÇÕES	R\$ 456,99
44905200000 - EQUIPAMENTOS E MATERIAL PERMANENTE	R\$ 404.914,15
<b>TOTAL</b>	<b>R\$ 3.357.555,40</b>

Referência: 2023



GESTÃO 2021/2024



extrema.mg.gov.br

# Detalhamento - Gerência de Marketing

Elemento Despesa	Vlr Liquidação
31900400000 - CONTRATAÇÃO POR TEMPO DETERMINADO	R\$ 33.023,61
31901100000 - VENCIMENTOS E VANTAGENS FIXAS - PESSOAL CIVIL	R\$ 483.903,62
31901300000 - OBRIGAÇÕES PATRONAIS	R\$ 56.316,55
31909400000 - INDENIZAÇÕES E RESTITUIÇÕES TRABALHISTAS	R\$ 13.049,14
31911300000 - OBRIGAÇÕES PATRONAIS	R\$ 7.092,83
33903000000 - MATERIAL DE CONSUMO	R\$ 3.606,92
33903900000 - OUTROS SERVIÇOS DE TERCEIROS -PESSOA JURÍDICA	R\$ 1.058.191,09
33904000000 - SERVIÇOS DE TECNOLOGIA DA INFORMAÇÃO E COMUNICAÇÃO - PESSOA JURÍDICA	R\$ 87.980,97
33909300000 - INDENIZAÇÕES E RESTITUIÇÕES	R\$ 1.290,00
<b>TOTAL</b>	<b>R\$ 1.744.454,73</b>

Referência: 2023



GESTÃO 2021/2024



extrema.mg.gov.br



# Orçamento 2025

Unidade	001 - SECRETARIA MUNICIPAL DE GOVERNO		
Função	04 - ADMINISTRAÇÃO		
Subfunção	122 - ADMINISTRAÇÃO GERAL		
Programa	0015 - MELHOR GOVERNABILIDADE PARA EXTREMA		
1.039 - Aquisição de Terrenos e Infraestrutura	502.000,00		502.000,00
1.043 - Formalização de Convênio para Construção de Sede Própria – Polícia Civil	500.000,00		500.000,00
2.001 - Formulação e Implantação de Novos Sistemas e Métodos de Trabalho	3.000,00		3.000,00
2.002 - Gestão Administrativa e de Pessoal	6.335.000,00		6.335.000,00
2.003 - Investimento em Equipamentos, Produtos e Softwares	81.000,00		81.000,00
2.004 - Capacitação, Treinamento e Cursos	102.000,00		102.000,00
2.006 - Formalização de Convênios Para Atender o Poder Judiciário, Ministério Público e Outras Instituições	724.000,00		724.000,00
2.261 - Aquisição e Manutenção de Veículo	10.000,00		10.000,00
Unidade	002 - GERÊNCIA DE VIGILÂNCIA PATRIMONIAL		
Função	04 - ADMINISTRAÇÃO		
Subfunção	122 - ADMINISTRAÇÃO GERAL		
Programa	0015 - MELHOR GOVERNABILIDADE PARA EXTREMA		
2.007 - Gestão Administrativa e de Pessoal	717.000,00		717.000,00
2.008 - Manutenção da Unidade	1.582.000,00		1.582.000,00
2.009 - Formulação e Implantação de Novos Sistemas e Métodos de Trabalho	4.000,00		4.000,00
2.010 - Capacitação, Treinamento e Cursos	5.000,00		5.000,00
2.011 - Investimento em Equipamentos, Produtos e Softwares	500.000,00		500.000,00
Função	06 - SEGURANÇA PÚBLICA		
Subfunção	181 - POLICIAMENTO		
Programa	0016 - SEGURANÇA DE QUALIDADE PARA EXTREMA		
2.012 - 59ª Batalhão de Polícia Militar - Manutenção e Auxílio no Planejamento, Execução e Fornecimento	1.050.000,00		1.050.000,00
2.013 - 8ª Delegacia da Polícia Civil - Manutenção e Auxílio no Planejamento, Execução e Fornecimento	742.000,00		742.000,00
2.014 - Corpo de Bombeiros - Manutenção e Auxílio no Planejamento, execução e Fornecimento de Materiais	300.000,00		300.000,00
2.015 - Polícia Ambiental - Manutenção e Auxílio no Planejamento, Execução e Fornecimento de Materiais e Equ	50.000,00		50.000,00
2.016 - Manutenção e Auxílio no Planejamento, Execução dos Presídios	50.000,00		50.000,00
Unidade	003 - GERÊNCIA DE COMUNICAÇÃO E MARKETING		
Função	04 - ADMINISTRAÇÃO		
Subfunção	122 - ADMINISTRAÇÃO GERAL		
Programa	0014 - GESTÃO E DESENVOLVIMENTO DE PESSOAS		
2.017 - Gestão de Pessoal	663.000,00		663.000,00
Subfunção	131 - COMUNICAÇÃO SOCIAL		
Programa	0017 - EXTREMA TRANSPARENTE		
2.018 - Atividade de Comunicação Social: Jornal Extrema Inovação, Agência de Publicidade e Propaganda, Web S	1.627.000,00		1.627.000,00
2.019 - Gestão Operacional e Serviços Administrativos	176.000,00		176.000,00
2.020 - Manutenção e Aquisição de Equipamentos Para Unidade	52.000,00		52.000,00



# Comparativo

## Demonstrativo de Investimento

<b>2017</b>	<b>Percentual</b>
R\$ 402.862,36	1,33%
<b>2018</b>	<b>Percentual</b>
R\$ 685.341,04	1,61%
<b>2019</b>	<b>Percentual</b>
R\$ 689.289,58	0,80%
<b>2020</b>	<b>Percentual</b>
R\$ 6.553.162,12	6,62%
<b>2021</b>	<b>Percentual</b>
R\$ 6.093.131,35	4,13%
<b>2022</b>	<b>Percentual</b>
R\$ 2.940.896,22	1,95%
<b>2023</b>	<b>Percentual</b>
R\$ 5.500.908,09	6,69%

## Execução da Despesa

<b>2015</b>	R\$ 4.341.856,27	3,52%
<b>2016</b>	R\$ 4.186.279,73	2,57%
<b>2017</b>	R\$ 4.325.388,79	2,68%
<b>2018</b>	R\$ 6.373.133,55	3,06%
<b>2019</b>	R\$ 7.337.437,46	2,62%
<b>2020</b>	R\$ 13.371.958,19	4,07%
<b>2021</b>	R\$ 13.906.052,71	3,44%
<b>2022</b>	R\$ 14.387.429,95	2,66%
<b>2023</b>	R\$ 16.711.353,93	3,29%
<b>2024</b>	17.823.779,46	2,77%
<b>2025</b>	15.775.000,00	2,41%

2024 e 2025 = Base Estimativa do Orçamento





EX  
TRE  
MA



PREFEITURA DE  
**EXTREMA**  
*Inovação e Gestão de  
Resultados*

